Fotos 1. Band. 1905-1930

für Toni

Eine Familien Chronik in Bildern,
des Ehepaares Silverio & Johanna
Pirquet.

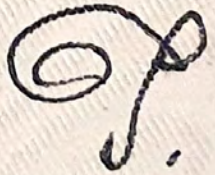

I. Band. 1905-1930.

Unser erstes Nest: Wien, XXI.
Hirschstettener Strasse N. 95, alte Conscription N. 9

Geburtshaus von Hubert, Anton & Florette Pirquet

Lobau ~~1906~~ 1908.

Muckli Elegant Silvio Clara Emil Kornadshine mit Tschetkal Johanna Maria Christine Clemens

Bei der grossen Schotterbank in der Lobau, 1906

Johanna Maria Christine Flora Eiselsberg Clemens Margarethe Silvio Macki Elegant

Die grosse Pappel im englischen Garten in Hirschstetten, gefallen 1917.

Unser erstes Nest: Wien, XXI.
Hirschstettenerstrasse N. 95, alte Conscriptions N. 9

Geburtshaus von Hubert, Anton & Florette Pirquet

Lohau ~~1906~~ 1908.

Mucke
Elegant

Clara
Silvio

Emil Konradsheim
mit Tschekoel

Clemens
Maria Christine
Johanna

Bei der grossen Schotterbank in der Lohau, 1906

Johanna
Maria Christine
Flora Eiselsberg
Clemens
Margarethe
Silvio
Mucki
Elegant

Die grosse Pappel im englischen Garten
in Kirchstetten, gefallen 1917.

Am Verlobungstag, 27. Mai 1905.

Anna Haimberger später Zitkovszky
Silvio
Johanna
Maria Eiselsberg
Maria Christine
Clemens
Margarethe später Ranzi
Paul Haimberger
Bahnwächter Brunner

Pierre Pirquet 1904. (1838-1906).
Lens

Am Almsee, August 1906
Silvio, Johanna
(1870-65) (1876-1951)

Am Bodensee, Spt. 1905. Peter, Silvio, Clara 1875-1933.
(1867-1952)

Am Verlobungstag, 27. Mai 1905.

Annie Haimberger
später Zitkovszky

Silvio

Johanna

Maria Eiselsberg
Maria Christine

Clemens

Margarethe später Ranzi

Paul Haimberger

Bahnwächter
Brunner

Pierre Pirquet 1904. (1838 - 1906).
Zeno

am Almsee, August 1906
Sibois, Johanna
(1870-65) (1876-1951)

Am Bodensee, Sept. 1905, Peter, Silvio, Clara 1875-1955.

(1867-1952)

In der Lohau 1906

Die grosse Pappel beim Eingang in der Lohau.

Die grosse Pappel. Emil Konradsheim Maria Christine Tode Karl Konradsheim Clemens Johanna Clara

Vor der grossen Pappel, dieselben Personen.

In der Lobau 1906

Die grosse Pappel beim Eingang in die Lobau.

Die grosse Pappel.

Emil Konradsheim

Maria Christine

Tochter Karl Konradsheim

Clemens

Johanna

Clara

Vor der grossen Pappel, dieselben Personen.

Sommer 1906
Angi Johanna. Tschek Mansi
Philippi. Hubert im Garten
am Kögel

Sommer 1906
Angi mit Philippi Mansi
u. Hubert im Garten am Kögel

Angi Johanna mit Philippi Hubert
u. Mansi photogr. v. Camillo Hardt

Hubert - Hirschstetten
Spätherbst 1906 photogr.
von Agnes -

Sommer 1906

Angi Johanna. Tschek Mansi
Philippi. Hubert im Garten
am Kögerl

Sommer 1906

Angi mit Philippi Mansi
u. Hubert im Garten am Kögerl

Angi Johanna mit Philippi Hubert
u. Mansi photogr. v. Camillo Hardt

Hubert - Hirsekatelle
Spätherbst 1906 - photograph
von Rgees -

Hubert Juni
1907 photogr.
von Jagerspacher
Gmunden

Hubert 1907

Hubert Juni
1907 photogr.
von Jagerspacha
Gmunden

Hubert 1907

Johanna mit Toni & Hubert
Mariechen mit Mausi & Tschekerl
Augi mit Philipp

Johanna mit Toni & Hubert
Mariechen mit Mausi & Tschekerl
Augi mit Philipp

Johanna mit Toni & Hubert

Mariechen mit Mausi & Tscheberl

Angi mit Philipp

Toni auf Frau-frau

Florette 1910

Mariedun, Philipp Gudenus, Silvio im Offenseer Badehaus der Kaiserin Elisabeth

Hubert im Garten vom Zehnerhaus (Hirschstettenerstr. 95

Hubert. Johanna

Flora Adi Hubert Toni
Pyram

Toni auf Frau-frau

Florette 1910

Mariedun, Philipp Gudenus, Silvio am Offenseer Badehaus

der Kaiserin
Elisabeth

Herbert I im Garten vom Zehnerhaus (Hirschstettenerstr. 95

Hubert. Johanna

Flora Adi Hubert Toni

Pyram

Tschek u. Mau
Hubert
Netti im
Rögelgarten

Mausi Netti Hubert Tschek

Mausi Netti Hubert Tschek
Bulli

Hubert u. Bul

Hubert

Tschek & Mau
Hubert
Hetti im
Rögerlgarten

Mausi Hetti Hubert Tschek

Mausi Netti Hubert Tschek
Bulli

Hubert

Sommer 1907 Krek
Annie mit Hubert mit
Kl. Ahamer photogr. v. Johanna

Sommer 1907
Kögerl Kegelbahn
Johanna m. Hubert Mami
u. Trudi Gröger photogr. v. Dr. Gröger

Hubert Kögerl an die Eltern vom Kögerl

Sommer 1908 Kögerl

Sommer 1908 Kögerl.

Sommer 1907 Krek
Annie mit Herbert mit
Kl. Rhamer photogr. v. Johanna

Sommer 1907
Kögerskegelbahn
Johanna m. Hubert Mauri
u. Trudi Gröger photogr. v. Dr. Gröger

Hubert Vogelsanda Eike, vom Kögerl

Sommer 1908 Kögerl

Sommer 1908 Rögerl.

In der Lob. am 25. April 1920 (am 50ten Geburtstag von Silvio Peter)

(12)

) Gf. Waldstein
) Rudi Wiener-Welten
.) Gfin Waldstein
.) Louise Thavonat

5) Terry Erb
6) Goswin Seldern
7) Illona Toth
8) Gustl Thavonat

9) Silvio Pirquet
10) Netti "
10) Floretti "

12) Luigi Lübbe
13) Anni Thavonat
14) Gerhard Mautner
15) Ernst Dehne

16) Edi Erb
17) Toni Pirquet
18)

19) Adj. Hebenstreit
20) Peter Pirquet
21) Hubert "

22) Maria Thavonat
23)

In der Lob, am 25. April 1920 (am 50ten Geburtstag von Silvio Peter)

(12)

1) Gf. Waldstein
2) Rudi Wiener-Welten
3.) Gfin Waldstein
4.) Louise Thavonat
5) Terry Erb
6) Goswin Seldern
7) Illona Toth
8) Gustl Thavonat
9) Silvio Pirquet
10) Netti "
10) Floretti "
12) Luigi Lübbe
13) Anni Thavonat
14) Gerhard Mautner
15) Ernst Dehne
16) Edi Erb
17) Toni Pirquet
18)
19) Adj. Hebenstreit
20) Peter Pirquet
21) Hubert "
22) Maria Thavonat
23)

Sommer 1908 Rajnsgarten

Johanna Angi

Hubert, Philipp, Toni, Mausi, Tschekerl Camillo Hardt

April 1907

Margarethe auf Mucki, Silvio auf Frou-frou Johanna

Johanna u. Nelli 1908 –

Hirschstetten 18. Oktober 1908

Johanna mit Hubert u. Flora Kisalshay Maria u. Toni

Sommer 1908 Rojusgarten

Johanna Angi

Hubert, Philipp, Toni, Mausi, Tschekerl Camillo Hardt

April 1907

Margarethe auf Muckli, Silvio auf Frau-Frau Johanna

Johanna Keller 1908 –

Hinschstetten 18. 8. 1900

Johanna
mit
Hubert a
Flora Eiselsberg
Maria a
a Toni

Florette

Florette

Hubert Toni Nethi

Maria Flora Adi Elisabeth
Hubert Titi Toni Winter 1908
Agnes. Mama

Frühjahr 1909 photogr
von Margarethe

Mama Pirquet Florchen
Elisabeth Hubert 1908
Hirschstetten

Herbert Toni Hetti

Frühjahr 1909 photogr.
von Margarethe

Maria Flora Adi Elisabeth
Hubert Titi Toni Winter 1908
Agnes. Mama

Mama Perquet Florchen
Elisabeth Hubert 1906
Hirschstetter

Herbert Toni Hetti im Kögelgarten

Grossmama Häumberger
Hubert Hetti
Florette
Toni

Hetti im Kögelgarten

Herbert Toni Netti im Kögerlgarten

Grossmama Kaimberger

Hubert Netti

Florette

Tom

Metti im Rögulgarten

Hubert auf Liesl
Marie auf Matschekoschimmel

Peter

Onkel Paul auf Kozmaros
Toni auf der Mutter Stärka

Nelli
Lorella
Peter
Annemirl

Toni . Hubert

Photo von Hansi Rauchenpichler
am Seegeländer

Hubert auf
Liesl

Mami auf
Matschekko-
schimmel

Peter

Nelli
Florette
Peter
Annamiel

Toni . Hubert

Photo von Hansi Rauchenpichler
am Seegeländer

Mai 1908
Toni Hirschstetter
photogr. v. Johanna

Johanna
Hubert am Chamerschen
Sommer 1908 - photogr. v. Etta

Sommer 1908 Papa Hainburger mit Hubert Mansi & Toni
im Kögelgarten photogr. v. Etta

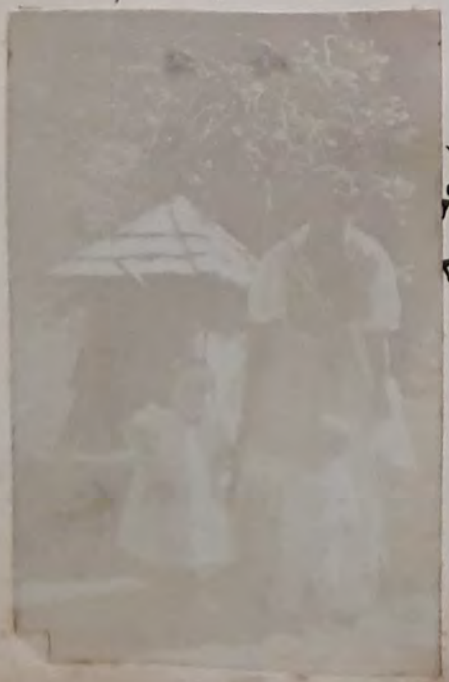

Sommer 1908
Johanna mit
Hubert & Toni
Kögelgarten
Etta

Sommer 1908 -
Papa Hainburger & Mansi

Mai 1908
Toni Hüsenstetter
photogr. o. Johanna

Johanna
Hubert am Khamerschen
Sommer 1908 - photogr. v. Ett

Sommer 1908 Papa Hämmberger mit Herbert Mausi & Toni
im Königsgarten photogr. v. Elta

Sommer 1908
Johanna mit
Hubert u. Toni
Kögelgarten
Ute

Sommer 1908 –
Papa Haimberger – Mausi
Conrads heim
später Frankwald

Sommer 1908 Kögalgarten
Angi Johanna mit Philippi Tschek
Mansi Hubert Toni Netti - a Camillo
photogr. von Paul (Haimberger)

Papa H. mit Mansi
Hubert u. Toni 1908

Pommer 1908 Kögalgarten
Angi Johanna mit Philippi Tschek
Mausi Hubert Toni Netti - a Camillo
photogr. von Paul (Haimberger)

Papa H. mit Mausi
Hubert & Toni 1908

1909

Silvio auf Medicus — Johanna auf Herr Gruber — Guido auf Fürchte nicht — Onkel Peter mit Hubert Poram. — Clara

1.909

Johanna
Silvio
Hubert

Nini Wolkenstein

Liebe Johanna! Wir freuen uns über Deine guten Nachrichten aus Kinnbach! – Polterer war letzt[illegible] fragte, ob Du ihm nicht das Stall-Modell [illegible] hattest, weil er jetzt gut Zeit für diese Arbeit hätte. – Gestern waren Silvio u. ich in Sachsengang, [illegible]; es war sehr lustig, besonders beim Diner. N. M. war die [illegible] schon wegen der Pause" hat [illegible] gesagt. [illegible] soll

1909

Silvio auf Medicus | Johanna und Herr Gruber | Guido auf Fürchte nicht | Onkel Peter mit Hubert Poram. | Clara

1909

Johanna
Silvio
Hubert

Nini Wolkenstein

Liebe Johanna! Wir freuen uns über Deine guten Nachrichten aus Kinnbach! – Polsterer war letzthin hier u. fragte, ob Du ihm nicht das Stall-Modell [illegible] habest, weil er jetzt gut Zeit für diese Arbeit hätte. – Gestern waren Silvio u. ich in Sachsengang, [illegible]; es war sehr [illegible] bei andern beim Diner. N. M. war die [illegible] „schon wegen der Par[illegible]" hat [illegible] gesagt. [illegible] soll

Silvio Hubert Toni Flora Adi
Lobau

Hubert Wurste austragend

Adi Hubert Elisabeth Toni

Toni Adi Hubert

Flora Hubert Adi

Silvio Huckert Toni Flora Adi
Soban

Hubert Würste austragend

Adi Hubert Elisabeth Tonie

Toni Adi Hubert

Flora Stubert Edie

Ella

Hetti u. Hubert im Rosengarten

Elta

Netti u Hubert im Rögerlgarten

13. IV. 1914

Silvio Otto Mayr Johanna Maria Herbert Hetti

Jänner 1914

Silvio mit Annamirl

13. IV. 1914

Silvio Otto Mayr Johanna Maria Herbert Uetti

Jänner 1914

Siegismil

Annamirl

Jetta Pereira Toni Hubert Gero Merhart Agnes Flora Eisenberg
Elisabeth

Hubert Toni

Hubert

Im Garten vom 10ten Heus

Hubert Toni

Hubert Toni

Hubert Toni

Adolf Eisenberg

Jetta Pereira Toni Herbert Gero Merhart Agnes Eisenberg

Elisabeth Flora

Herbert Toni

Hiebert Tonie Nettie 1913

Eisenau 1916 - Frl Wanda
Dorl Hansi Tandi Gröger

Hubert Toni Elli Natter

Eisenau 1916
Ella Gröger Dorl Tschek
Hubert Minni Hanni

Dorl Hubert
Toni Annamiel
1916

Peter 1913

Rindbach Sept 1915

Im Haus von Annie
u. Harry Zitkowsky

Peter Mami Hubert Papi
Annamiel Netti Florette Toni

~~Hubert~~ Toni Florette Papi Annamiel Mami Hubert Netti Peter

Eisenau Toni Mimi
1916

Toni Tschek
Hansi Mia Pasimi
Wanda

Wolf Mami Ewole
Mimi

Rindbach Sept 1915

Im Haus von Annie
u. Harry Zitkowsky

Peter Mami Hubert Papi
Annamiel Netti Florette Toni

~~Hubert~~ Toni
Florette
Papi
Annamiel
Marie
Hubert
Netti
Peter

Eisenau Toni Mimi
1916

Toni Tschek
Hansi Mia Pasimi
Wanda

Dorl Mausi Enole
Mimi

Im unteren Haus, Kindheit 29

Hetti Zilli Toni 1913

Florette

Silvio 1919

Peter u. Anna Steiger 1913

Hetti Florette Mauri 1913

Peter

Im unteren Haus, Rinnbach 24

Netti Zilli Toni 1913

Florette

Peterl u. Anna Steiger 1913

Silvio 1919

Peterl u. Anna Steiger 1913

Peter

Hetti Florette Mauer 1913

Mausi
Hubert
Toni
Florette

Wilhelm Medinger

dto

Lobau 1914

Mouse
Herbert
Tom
Florette

Lobbie 1914

Eingang in den Garten von Ten

Peter

Thea Annamirl Toni Peter Franzi

Florette

Peter

Mami, Edi Erb, Toni, Jakob Clemens, Tante Maria Christer, Peter, Hubert, Onkel Guido, Netti, Florette Papi ?

Florette

Thea Toni Tante Maria Annamirl Netti Franzi

Hubert

Peter

Florette

Peter

Florette

Hubert

Thea Toni Tante Maria Netti Franze
Annamirl
Florette 2 Peter

Onkel Dorl
Toni

Netti
Onkel Clemens
Florette

Netti
Florette
Peter
Annamirl Toni

Toni Gertrud Hubert

Toni

Onkel Dorl
Toni

Nettie
Onkel Clemens
Florette

Natti

Florette

Annamirl Tossi

Peter

Herbst 1919

Toni Gertrud Hubert

Hanni u. Florette 1912

Florette Anna Steiger Peter
1915

Florette Mama Peter
1915

Hubert Netti

Hanni u Florette 1912

Florette Anna Steiger Peter
1915

Florette Mauer Peter

1915

Stuckert Netti

32

Florette Hubert Mausi Toni

Soban 1914

Prinz Mami Gertrud

Im Haus Nr. 10 = Kirschstallwar 81.95

Tante Pauline Florette

Peter Florette Annamie

1916

Florette Hubert Mausi Toni

Sobace 1914

Prinz Mami Gertrud

Im Haus No 10 = Hier ein Tellner S1.95

Tante Pauline Florette

im Garten

1916

1 Netti 2 Manni 3 Baptist 4 Philipp 5 Toni
6 Hubert 7 Tschek 8 Florette 9 Peter Sommer 1913

Peter

wie oben

Tschecklerl
Florette
Netti
Manni
Hubert
Baptist
Peter
Philippi
Toni

Peter

1 Nelli 2 Mami 3 Baptist 4 Philipp 5 Toni
6 Hubert 7 Tschek 8 Florette 9 Peter Sommer 1913

wie oben

Schenkel
Lorette
Nette
Mausi
Hubert
Dagmar Gadamus
Peter
Philippi
Toni

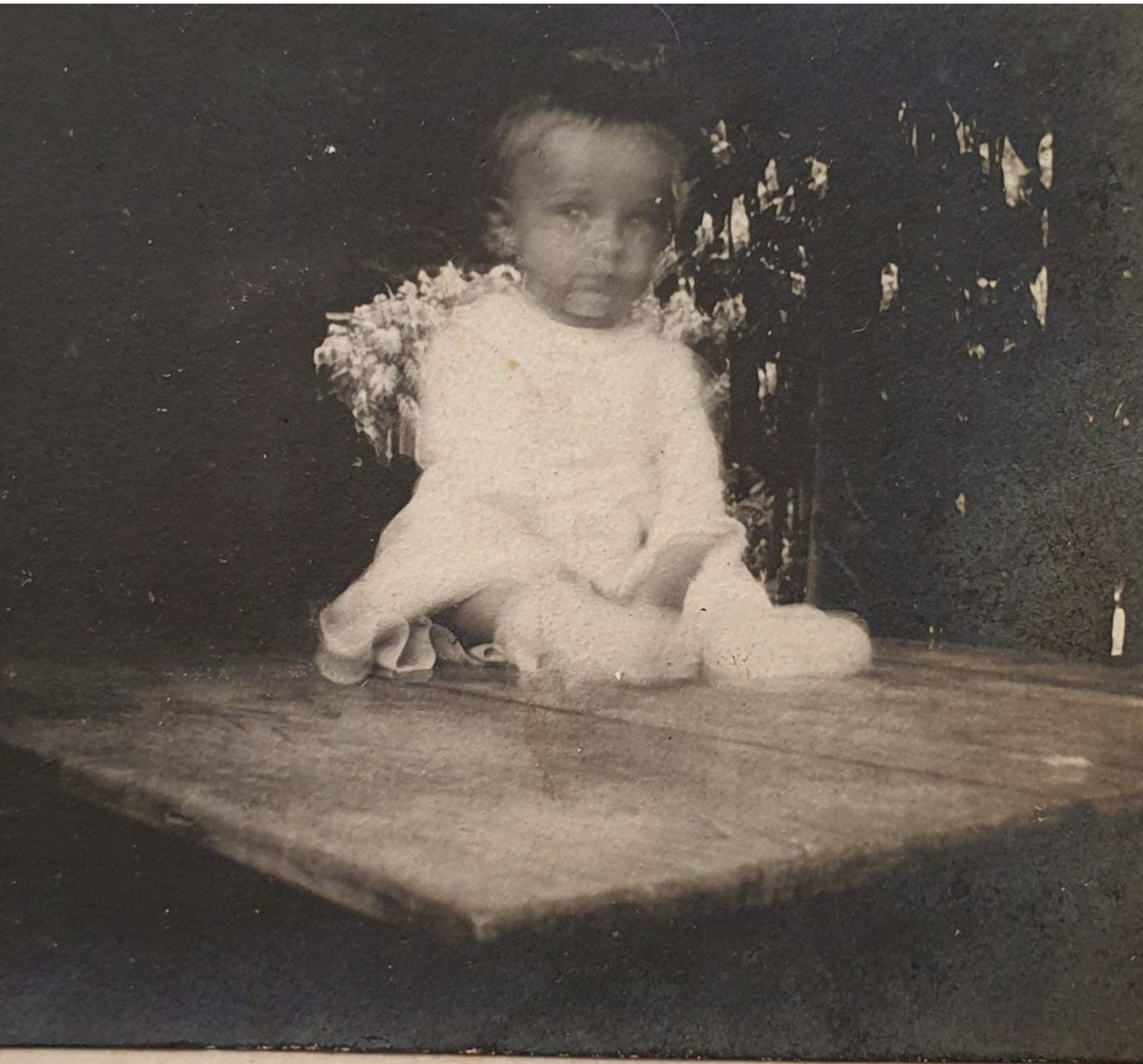

Peter

Peter

Hubert Peter Mausi

Toni Netti Mami Florette

In der Kreit

Florette Mami Annamiel Peter Hubert Toni Papi Netti

Jpt. 1915

Hubert Peter Mausi

Mami Florette

Toni Netti

In der Kreit

Florette
Mami
Annamiel
Peter
Herbert
Toni
Papi
Netti

Juli. 1915

Haus von Tante Annie Zitkovszky

Florette Papi Annamiel Peter Toni Mami Hubert Netti

Rindbach in der Kreit 1915

Peter Netti Hubert Mami Papi Annamiel Florette Toni

Klass von Tante
Annie Zitkovszky

Florette Pani Annamiel Peter Toni Mami Netti Hubert

Rindbach 1915
in der Kreit

Peter Netti Hubert Mami Papi
Annamiel Florette Toni

Rindbach
1915
in der Kreit

Johanna Florette Silvio
Netti 1916

Annamire 1916

Onkel Dore Hubert Toni
Annamirl

Reichbach
1915
in der Kreit

Johanna Florette Silvio
Metsi 1916

Sobau 1914 – Toni Manni Hubert
Florette

Florette Manni Johanni Toni Gertrud
Hubert

Sobace 1914 – Tonie Maurice Hubert
Florette

Florette Mauri Johanna Toni Gertrud
Hubert

3.8

4 5 6 1 3 2

1914 -

1 Agnes 2 Flora 3 Adi 4 Elisabeth 5 Netti 6 Florette

Lobau 1916 - Silvio
Johanna Toni Thea

Manni - Netti 1917

Hubert Netti Toni Florette 1912

1913 Manni Peter Netti Florette

Johanna Lobau 1916

4 5 6 1 3 2

1914 –

1 Agnes 2 Flora 3 Adi 4 Elisabeth 5 Hetti 6 Florette

Loban 1916 - Silvio
Johanna Toni Thea

Mauri - Netti 1917

Hubert Netti Toni Fiorette 1912

1913 Mausi Peter Netti Florette

Johannes Lobau 1916

In der Lobau

Peter Anna Steiger Charlotte Ottlie Florette Netti Mami
Annamiel Thea Pisquet Dorl Hubert Papi Mausi Toni

In der Lobau

In der Lohau

Peter Anna Steiger Charlotte Ottke Florette Netti Manni
Annamirl Thea Pirquet Dore Hubert Toni
Papi Mausi

In der Lobau

Florette Annamire Mami

~~Hubert~~ Toni Charlotte Hubert

Florette Netti Mami Grossmama

Hois'n 22. VII. 1917

Annamire Florette Peter

Mami Louise Tharonat

Sachsengang März 1918

Ecke im 10er Haus

Paulin Bangi

Ehepaar Biedle
1916

Toni Annamire Kl. Minka

Annamiel Fionette Peter

Ehepaar Riedle

1916

Florette Annamire Mami

Netti Florette

Hubert Toni
Annamiel Peter

Netti Florette
Hirschstetten 1916
Aufnahmen v. Clemens

Verwundete Soldaten

Netti Florette

Grotte u. Paul unsere Rekonvaleszenten Hartel

Vetti Florette

Hirschstetten 1916

Aufnahmen v. Clemens

Hubert Toni
Annamiel Peter

Verwundete Soldaten.

Netti Plonke

Florette Hubert Netti

Hubert Toni Annamiel Peter Florette Netti

Lobau 1916
Netti Florette Toni
Aufnahmen v. Fritz

Hubert Annamiel Toni Peter

Silvio Hubert Florette

Hubert Toni Papi Mami Annamiel
Dumaros Minka Liesl Bibi Dorotyeg Peter

Hubert Toni Annamiel Florette Netti

Sonnstein

Nessi, Annamiel, Louiserl 1923

Nessi a Louiserl
Annamiel

Franz Mendelssohn a Netti 1923

Hubert Louise Thavonat
Mami Toni

Sachsengang 1918

Toni 1918

Mami auf Eleo Papi auf Ypern

Franz Mendelssohn
Prof. Alex Westphal

19. Aug 1922

Marie Mendelssohn
Johanna Pirpet
Hubert

Franzl a Silvio 1924

Silvio 1923

Mit Eleo 1926

Hubert 22.VII.17

Spitzelstein 1920

Sonnstein

Franz Mendelsohn & Netti 1923

Prof. Samuel Naumann
Frau Mendelssohn
Prof. Alex Westphal

19. Aug 1922

Marie Mendelssohn
Johanna Pirpal
Hubert

Spitzelstein 1920

Diewenow 1920

Hubert
Toni Nora Mimi Hansi

Hubert Toni

Zur Abhärtung im „Schnee" von Diewenow!!
Hochsommer 1920

Zur Abhärtung im „Schnee" von Diewenow!!
Hochsommer 1920

Amanuirl Florette

als Leihkind verkleidet

Netti Toni Mami

Netti, Toni - Mami

Mami Oberkauern 22.IV.1918

Annanivel Florette

als Leihkind verkleidet

Mami Obertauern 22.IV.1918

Nette Florette

Juni 1918

Florette

Juni 1918

Anna Steiger Nette Florette
Annamiel

Peter

Nette Sullaguido Edi Erb
Florette

Peter

Lindenblüthenernte während des Krieges.

Hubert Toni

Annamirl 1915

Silvio mit Peter

Hubert und Louiserl

Toni mit Annamirl

Netti, Mami, Hubert

Budi Fitzner Silvio Peter Annamirl

Hubert

Toni Hubert Frl. Orel Hildebrand Peter Frl. Annemarie

Lindenblüthenernte während des Krieges.

Hubert Toni

Silvio mit Peter

Hubert und Louisel

Toni mit Annamiel

Frl. Klere Mimi
Hans [illegible] Haimberger

Fritz Hilda
Johanna

Hubert
Dorl Johanna

Silvio Fritz Hilda 1922
Johanna

Netti 1922

Dorl Johanna 1922
Florette

Dorl
Mimi Marie M. Frau Bordelle Franz M.

Loisselgrube, Vor dem Viehabtrieb

Netti e. Silvio Jan Mauri Margot Hansl L. Grossmann Frl. Klere Dorl Mimi Peter Sturm Julie

Dorl

December 1924

Dec 24 Silvio

Toni, Silvio

Dec. 1924 Silvio

Kögel

Dec. 1924 Silvio Toni

Kögel

Peter, Hubert

Toni

Peter, Hubert, Ferd. Thun, Johannes

Johannes, Ferd. Thun, Hubert, Peter

Sommer 1924. Silvio sen. Maria Thavonat, Hubert, Peter

" " Nerchimal, Hubert →

Der erste Ford Traktor im Marchfeld →
Hubert Chauffeur

siehe auch pag. 19

2 Erntewagen hinter einander aus dem Feld gezogen! Es war eine Sensation!

Hubert am Steuer

Sommer 1924. Maria Thavonat, Hubert, Peter
" Hubert, Nerchimal.

Sommer 1918 Blick vom Schlafzimmer auf das Mohnfeld.
Im Hintergrund Toni mit Ypern & Minka.

Juli 1920. Annamirl, Silvio, Netti, Peter →

Annamirl Silvio Netti Peter

50

Sommer 1924. Silvio sen. Maria Thavonat,
Hubert, Peter

" " Neveimal, Hubert →

Der erste Ford Traktor im Marchfeld →
Hubert Chauffeur

siehe auch pag. 19

2 Erntewägen hinter einander aus dem Feld gezogen! Es war eine Sensation!

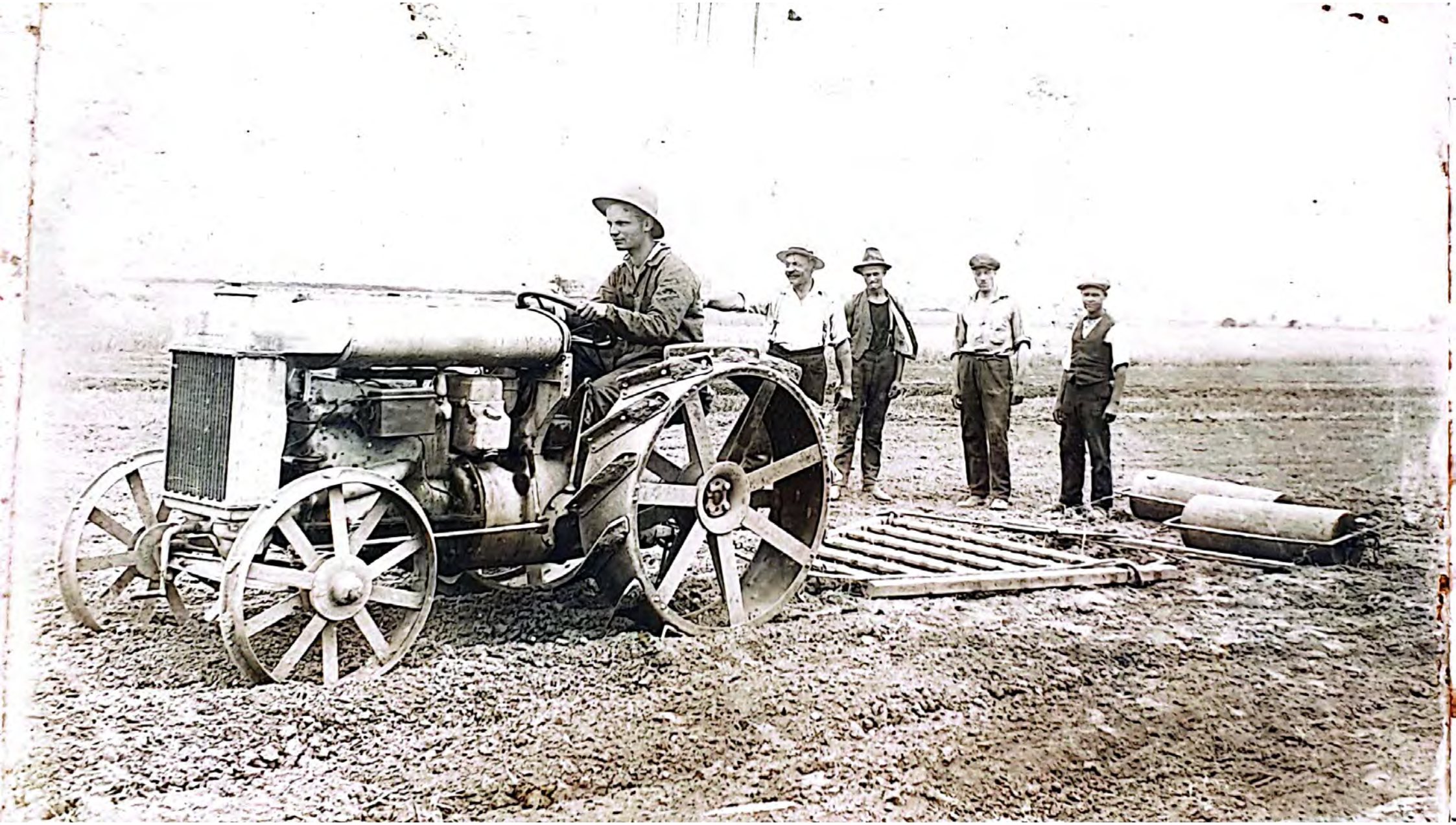

Mai 1929

Toni Robert
Hubert

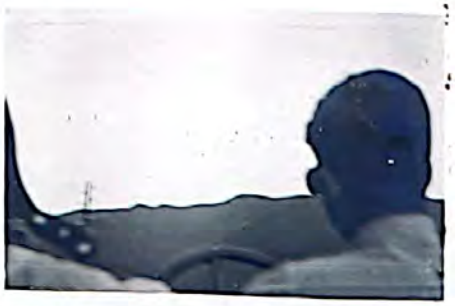

Toni Hubert

Robi
Toni

Toni Robi Hubert

Toni Robi

Robi Toni Hubert

Robi Toni

Robi

Toni Hubert

Robi Robi
Hubert

Toni Hubert

Hubert Robi Toni

Tossi Hubert

52

Jilvio → In der Gardeuniform v. Großopapa

31. Dez. 1918

Tassilo Wimmersberg Toni 31. Florette 1918. Nadine Toth Netti

Sachsengang 31. Dec. 1918

Anni Thavonat Hubert Nadine

Florette, Netti, Nadine Toth

31. Dez. 1918

Johanna Edi Erb

Cleofilia Fregha Papi Hubert Frau Thoma Manni

Hubert auf Ypern

Trudi Fitzner

52

Mausi Kon radschaum Anny Tha-vonat Gust Th. Roma Toth Heinrich Wimmersberg Ed. Erb Johanna Maria Forst Louise Th. Maria Th. Peter Uebereu Charlotte Weiß Silvio → In der Gardeuniform v. Großpapa

31. Dez. 1918

Tassilo Wimmersberg Toni Florette Nadine Toth Netti

Sachsengang 31. Dec. 1918

Anni Thavonat Hubert Nadine

Jänner 1924

Bill

Bill Herald

Jänner 1924

Sandor Blaskovich

Jänner 1924

Hubert

Jänner 1924

Sibio & Bill

Mami a/ Bibi — Hubert a/ — Hansi Rauchenbichler

Hubert auf Kosmaros — Silvio auf Lisl — Toni auf Minka — Johanna auf Bibi

Hubert auf Prinz

Pfingstmontag 1919.

aufgenommen von Margarette

Silvio & Hubert, Toni, Netti, Florette, Peterl, Angramiel, Tante Pauline mit Louiserl, Elisabeth, Fr. Charlotte.

Hubert auf der Ypern

aufgenommen v. Margarette

Bei der Karsalle in Ten.

Toni
Hubert Toni

Pfingstmontag 1919.

Aufgeladenen von Margarethe

Silvio & Hubert, Toni, Netti,
Florette, Peterl, Annamirl.
Tante Pauline mit Louiserl,
Elisabeth, Fr. Charlotte.

Enkelbad August 1921

Hubert, Rindbach 1920

Hubert Toni Netti Florette Peter Mimi M. Annamiel ~~Franzi~~ Hausi M. Nora M. Silvio Franzi Johanna

Peter

Paul Hubert Robbi Toni

Annamiel Mimi M. Florette Franzi Toni Netti Nora Peter Silvio Hubert Hausi August 1921

Hubert

1922

1920

Hubert & Toni in München 1922.

Fichtenegg 1923

Marga Kempner Florette Johanna

1922

Hansi Mainz Franzi Peter Silvio

Florette, Annamiel

Silvio 1923

Florette Johanna

1923

Toni Mausi Silvio Netti

1923 Netti, sie hat garantiert ein weißes Schwimmkleid an!

← Netti, siehe nebenan

Netti Mausi

← siehe nebenan.

Netti Mausi

Florette

Mia Eckel Nessi Louiseel Anni Eckel

Mamis Dorl

Peter

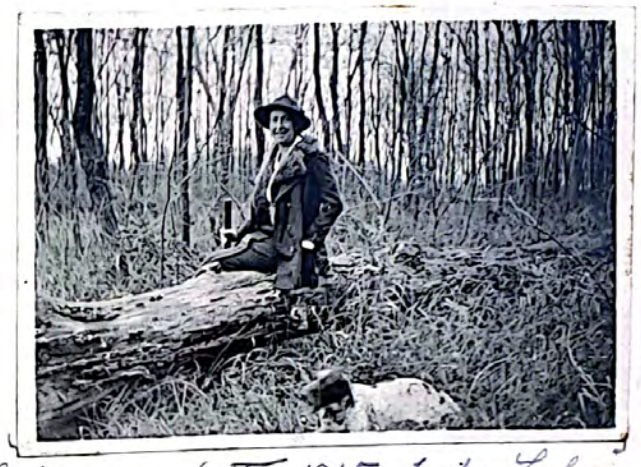

Sachsengang 6. XII. 1915, Inder Lob

Hubert Toni Frau Tröster Prof. Tröster Tschak Johanna Frühjahr 1923
Netti Florette Jibir
Bruder Bernatzek Hertha Bernatzek
Peter Annamiel

Am Chimsee, Sommer 1925. bei Kolisko (Frankr).

Toni ? Frl. Sina Hubert Agnes Peter

Peter Agnes Hubert Agnes Prantner Frl. Sina Toni

Bonnie Besserer, geb. Zumbusch

Ahamer

9. Dez. 1925. Fahrt gen Langbathsee mit Lili Bohnke Toni Ahamer

Ahamer Sommerhof Toni

Johanna Netti Silvio Annamiel Peter Florette

Zu Weihnachtszeit am Kögel 1925

Peter Netti Mami Silvio Annamiel Florette

Silvio jun. in Fichteneck Herbst 1925

Herbst in Zwentendorf a/d Donau 1925

Silvio 1925

1 Eugen Pinschoff 2 Peter 3 Silvio jun. 4 Annamiel 5 Silvio sen. 6 Tante Kommel 7 Tante Annie 8 Mami 9 Florette 10 Netti

Cellospieler Baldner & Toni

Toni

Baldner & Toni Hubert

Toni

Toni am Bromberg

Toni

vom Bromberg

Hubert am Bromberg

vom Bromberg

Lilli Bohnke & Netti

Florette Onkel Peter & Netti Jibrio Mami Tante Clara Toni Toni Manner

Baldner Hubert Toni

Onkel Peter in Bregenz mit seinen diversen Klosternichten

←

Onkel Peter & Tante Cla

Onkel Peter & Tante Clara

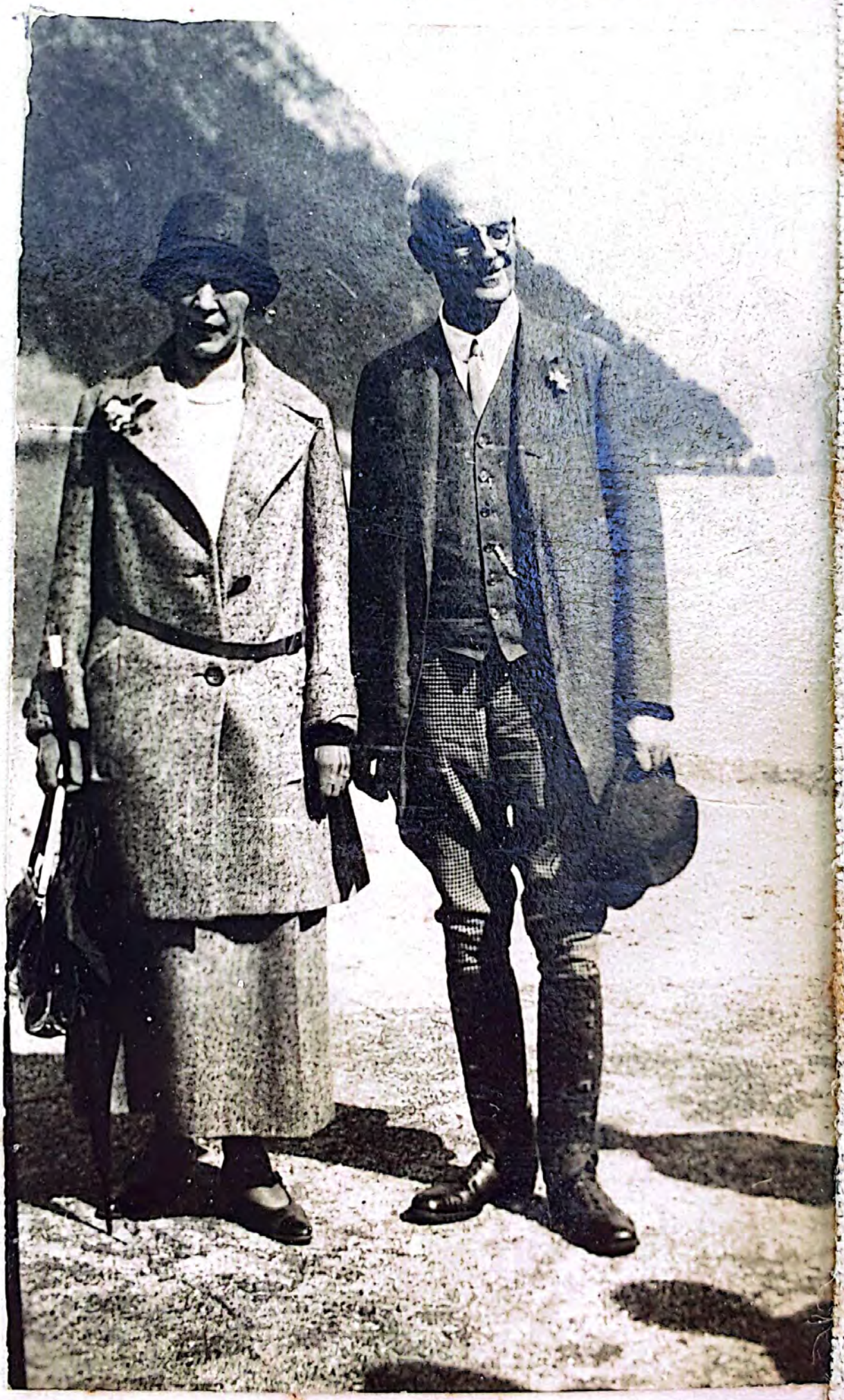

erbert Pranter, Silvio P., Toni P., Frau Agnes Pranter, Hubert P.

Alle Gauf der Stiege am Hongarhaus.

2 x alle neun!

Rögnel. Oct. 1925

Die 8 Geschwister Haimberger

Anny Zitkovsky
Tante Hann. Sanda
Joh. Pisquet
Hilda Haimberger
Tully "
Mariechen Konradsheim
Mausi "

Toni
Herbert Pranter
Papi
Therl Sina
Hubert
Agnes Pranter

Begräbnis von Großmama Friederik Haimberger

Fritz Karl
Toni
Paul
Schwäbisch Emil Konradsheim
Julius
Hans Silvio jun.

Wir Männer nicht!

1½ Schmalt

Das war die Antwort des 6½ jähr. Silvio auf die Frage: Habt Ihr sehr gewinnt?

Sept 1925

Hubert
Toni
Herbert Pranter

Papi
Mami

Onkel Harry mit der Ostfahrt von Assuan nach Belgrad

Dasselbe eine große Sensation

Jpt 1925

Onkel Harry bei der Abfahrt
von Assuan nach Belgrad

Darüber eine große Sensation

Sommer 1924

Mami & Papi

Gimbachalm

Tschek Mausi Netti Hubert Mami Charlotte Florette Tante Mauci Toni

Thea Tante Pauline Franzi Papi Philipp Pauzel Prinz

Hubert Juli 1918

Spitzelstein 1920

Netti

Netti Mami Papi Florette

Netti

Netti Florette Toni Almabua (Tscheckerl)

Spitzelstein

Papi Toni Florette Onkel Gyon Irene Grob

Toni Mami T. Mauci Hubert Florette T. Mauci Onkel Julius Mausi Netti

Zürs 1924. Hubert, Toni

Zürs 1925

Zürs 1925

Zürs 1924

Nette, 14. Oct. 1923.

Harry

Zürs

Ferrette Netti Mauni Harry Salius Mamci Marischen

Peter, März 1925

Fioretta Netti Manni Harry Julius Manci Mariechen

Anny Grohmann Tosiu Zawadzky Johanna

Netti, 14, Oct. 1923.
?

Fioretta Netti Manni Harry Julius Manci Mariechen

Annu Großmama Tosiu Zawadzky Johanna.

Peter, März 1925

Zum 70ᵗᵉ Geburtstag von Großmama Haimberger

Dec. 1924,

3. Jänner 1925,

Florette Tschekal Mausi Toni Annamia Silvio jun. Johannes Peter Netti Hubert

Mauci Conny Tante Hermine Tully Henry Enole Silvio sen. Elly

Julius Mariechen Fritz Großmama Paul Julius Anny Dorl Johanna Lalo

Elly Johannes Lalo

Anny Dorl Julius Paul Lalo Mariechen Fritz Johanna

Sommer 1924

Johanna Lilli Bohnke Marie Mendelssohn

Silvio Bohnke Lilli Robbi Hubert

Herbst 1924

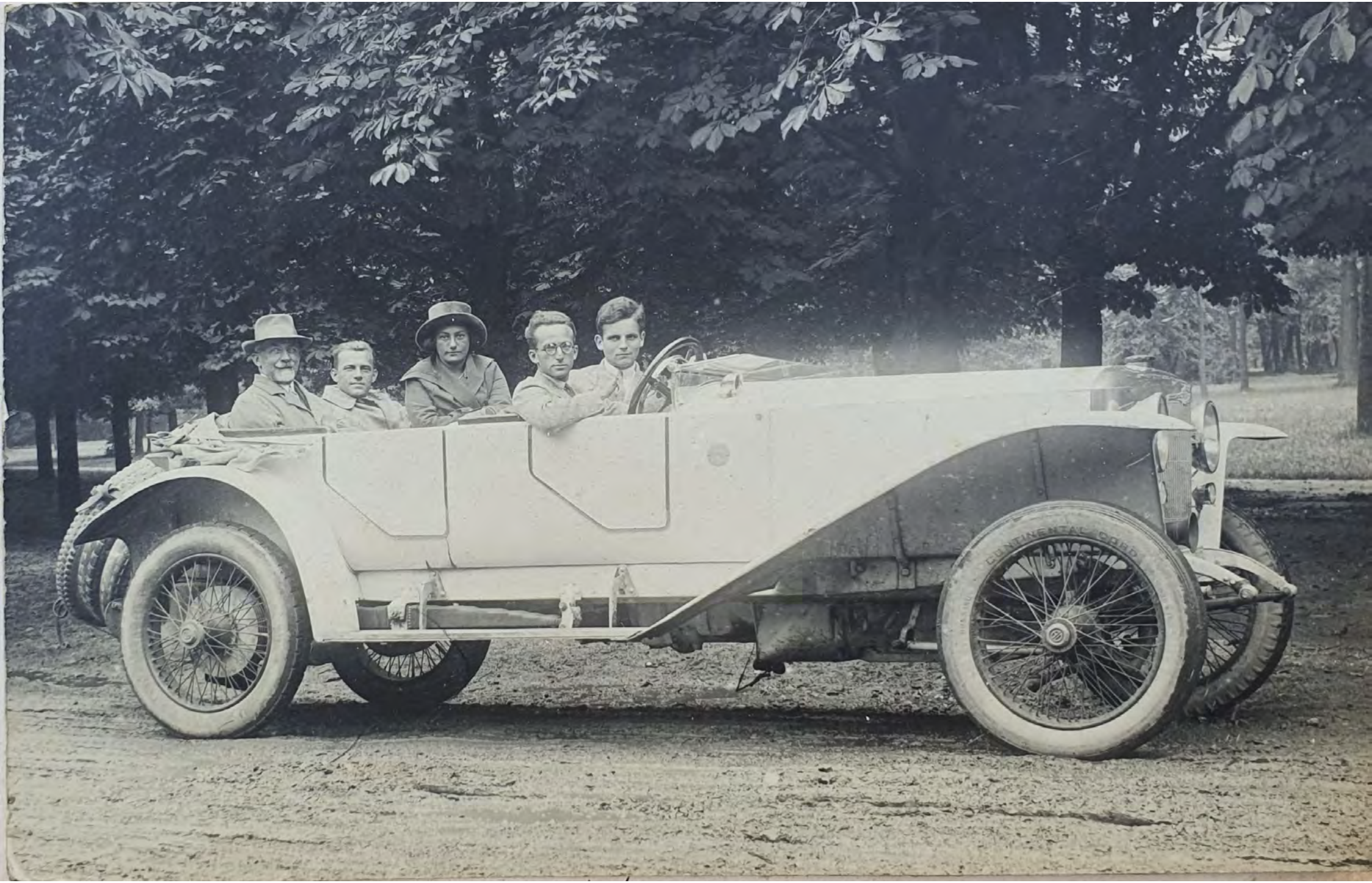
CONTINENTAL CORD

Hirschstetten. Kapelle

Toni 1926.

Hirschstetten. Fresco-Plafond im Saal, von Daniel Gran. cca 1720-21

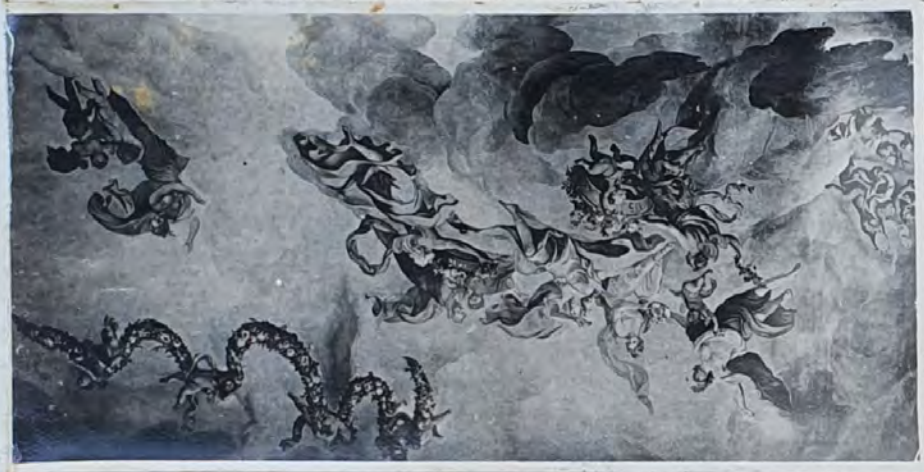

Dieser Saal wurde am 12. März 1945 durch eine feindliche Bombe total zerstört.

Fronleichnam im Schlosshof

1924.

Hetti 1927.

Parkthor in Hirschstetten.

Das äußere prachtvolle Originaltor hat mein Vater durch den Maler Machart an den Rothschild in Frankfurt verkauft. Mit dem Erlös ist das Schloß wieder gründlich restauriert worden.

Toni auf Bretteln.

Toni

Kühtai April 1927 Fritz Zirich
Edi Schaar

Toni Edi

Vernagt Ferner April 1927

Valfagehr v. d. Ulmerhütte
Febr. 1926

Sammoar Hütte, April 1927.

Ulmerhütte, Aussicht n. Süden
Februar 1926

Das ist die hintere Schwärze

Fritz Toni

Similaun, April 1927

Weg nach Galtür, Patterol
Febr. März 1926

Sammoar Hütte, April 1927

Ritzbüchl Dez. 1926

Toni

Sammoar Hütte, April 1927

Fritz Toni

Aufstieg Hauslabjoch, April 27

Ernst Dehne Toni

Aussicht gegen Vernagtspitze, April 1927

Sammoar Hütte, April 1927

Hubert & Robi Jaimer 1926 in Fevor in Norwegen.

Hubert

Hubert

Hubert

dasselbe Auto

Silvio & Franz 1925 im Kötzalgarten

Toni Stuhleck Dez. 1925 Eugen Pirschoff

Schneeschuhläufe bei Kitzbühel

Skiheil machten 1925.

Ernst Dehne & Eugen Pirschoff

Toni am Stuhleckdorf

Empfang am Hongar Sommer 1925

1925

Sepp Schallmeiner „der Ochs"

Skiheil machten 1925

Toni am Ochsenkopfgl bei Kitzbühel

Eugen Pirschoff am Kitzbüchler Horn

Kitzbüchler Horn 1925

Eugen Pirschoff Silvio sen. Tante Maria Maria
Peter Tante Hermine Florette Nelli
Annamiel
Silvio jun.

Eug. Pirschoff

Hr. Valerie Dersch Frau Steiff Eugen P. Toni

Weihnachtsgeist 1925.

Eugen Sepp Anna Maria
Peter Tante Maria Florett Nelli
Annamiel
Silvio Herbert

Kitzbüchler Horn v. d. Ehrenbachhöhe

Toni 1925

besitzes im Kellerschlössel b. Dürrstein
an Herrn u. Frau Gnevkow-Blume

31. Juli 1926.

Am 15. August 1927 in Rindbach

Hubert Netti Papi Silvio Mami Annamirl Peter Toni Florette

August 1927

Giselbert Angeli Florette Annamirl Wolf Papi Angeli Netti

Weihnachten 1926.

Mami in der „Lok" Mai 1926.

Gosau 25. August 1926.

↑

Netti hebt ihren Beind drum,

Papi

Florette Peter Sopanna

Netti Annamirl Silvio Toni.

Weihnachts Kiste 1926.

Hubert u. Mary?

Robi

Hubert

Robi

Weihnachten 1925, Friedbach

Ulmerhütte, Feb. 1926 Edi Scheer, Valerie Arsick, Toni

Stuben am Arlberg

Peter u. ... auf dem Wegweiser

Peter (Kopflos?)

Herbst 1927

Peter

Sommer 1927.

Beim Kerosimal am Misthaufen

Florette, Peter, Silvio, Netti, Liselotte
Baillou

Netti am Traunstein.

Florette, Liselotte, Netti

Netti, Liselotte, Florette

Aussicht vom Traunstein Gaigg Netti

Hansi H., Peter Witt, Cleve
Annamiel Fränzchen, Esole, Witt, Silvio, Kurt

Hubert, Annamiel.

Fränzchen, Silvio

Silvio, Peter Witt, Fränzchen

dt.

Silvio
Frl. Klere
Inole H Florette

Silvio

Pessi

J. Dehne Hubert Netti Ernst Nadine Eugen Tonerl
Maria Thavonat

Netti, Sommer 1927.

Pater Odilo May, Pfarrer v. Breitenlee
Erlakogel, Sommer 1927.

Erlakogel 4.VIII.27 Peter, Florette
Kerstin Bernhard, Annamirl

Florette, Annamirl, Kerstin Bernhart
Peter

Besancon 18. X 1927

3 4 1 2 5
Peter

4 1 2 3
Netti, Török Laszlo, Maria Fraccari, Frances B. Stevens

Netti, Annamirl, Florette, Bobi M., Hubert

Hochzeit von Adi Eiselsberg & Wolfram Ehrlenspiel

Claudi Ditti Nessi Adi Otto Hubert Wolfram Elisabeth Louisel Heidi Flora

Hochzeit von Adi Eiselsberg & Wolfram Ehrlenspiel

Claudi

Ditti

Nessi

Adi

Otto

Hubert

Wolfram

Elisabeth

Louisel

Heidi

Flora

Weihnachten 1927.

Netti, Florette, Toni

Annamiel, Tschekel Konradsheim, Florette
Netti
Peter

Silvio

Tschekel, Florette
Silvio

Tschekel, Florette

Annamiel, Florette, Netti

Peter, Mami, Papi
Florette, Netti, Bubi

alle

Netti, Florette, Toni, Hubert

Florette, Papi, Netti

Peter, Florette, Annamiel
Silvio

Peter, Jänner 1928.

Annamirl & Ingrid Ricklein Jän. 1928

Jänner 1928

Peter

Jänner 1928, Toni

Toni Willi Teller Anni Goldschm

Sjunker 1928 am Dachsteinplateau.

Toni, Liselotte Lorenz Fritz Eisich

Jänner 1928

Toni zu Kitzbüchel

April 1928 am Dachsteinplateau

Liselotte, Ernst Dehne, Fritz Eisich

Netti Annamirl Louisel

Florette Großmama Mami Netti

Hubert 1925?

Hubert & Lilly Bohnke in Oberstaufen 18. Juli 1926

Gymnasiasten aus Trogen am Säntis, Frühj. 1927

Im Vordergrund Peter

Hubert in Mestre b. Venedig, 17 Juli 1926

Bobi Mendelssohn & Hubert am Weg von Paris nach Biarritz, Ostern 1927

Hubert am Ratschberg, 18. Juli 1927

Peter Frühj. 1927

Peter in Trogen, Frühj. 1927

In der Mitte Peter

Peter 1927

Peter, Sommer 1927

In der Mitte Peter, Sommer 1927

Sommer 1927

Mimi Haemberger, Annamiel, Florette

Florette, Annamiel, Kurt Eggen

Frieda Wiffen, Franzchen, Enole & Enole H.

Florette Mimi

Onkel Dorl Bobi Netti Peter Annamiel Florette

Florette, Mimi Fränzchen

Eisenau

Florette

Auf der Spitze vom Hohen Höllkogel

Florette Mimi Kurt Eggen Fr. Kleve Hans H.

Beim Eingang vom Röthelsee

Onkel Dorl, Dr. Michaelis, Sohn Kurt & Frau Kurt Eggen, Peter Hansi

Fränzchen, Florette, Cleve, Mimi

Beim Hohen Höllkogel.

Am Weg zum Hohen Höllkogel.

Hansi, Florette, Mimi Cleve Kurt Eggen

Florette, Annamiel, Kurt

Cleve, Florette, Mimi, Hansi, Kurt

1948

Eva Hochfilzer Onkel Harry Eva H. Ernst Dehne

7b

Kreuzenstein

Boebel ~~Annamiel~~ ~~Frau Boebel~~ Mami Papi Florette Silvio

Am Bahnhof in Gmunden, Weihnachten 1927

Mami

Papi Pe[illegible]
Netti
Buki Flo[illegible]

Jagd in Leopoldsdorf Nov. 1928

Netti Eugen
im Hafen von Cattaro

Toni Papi
Rudolf Wiener

Toni

Florette

Peter Herbst 1928

Silvio, Sommer 1928

Florette

Am 16. Sept. 1928
Hochzeit von Netti & Eugen.

Netti Eugen

Fritz Pinschof Tante Mitzi Rudolf Nadi Hiener Molly Ernst Maria Thavonat Florette Annamiel

Silvio

Ernst Dehne Tante Annie wie oben ↑

Karl Pinschof Hubert Babi Rudolf Hiener Ernst Dehne Toni Fritz Pinschof

wie oben ↑

Molly Toni, Maria, Ernst, Annamiel

wie oben ↑

Onkel Fritz Netti Eugen Ernst Dehne Papi Ernst Karl Pinschof Toni Gastner Hubert

← wie nebenstehend Babi

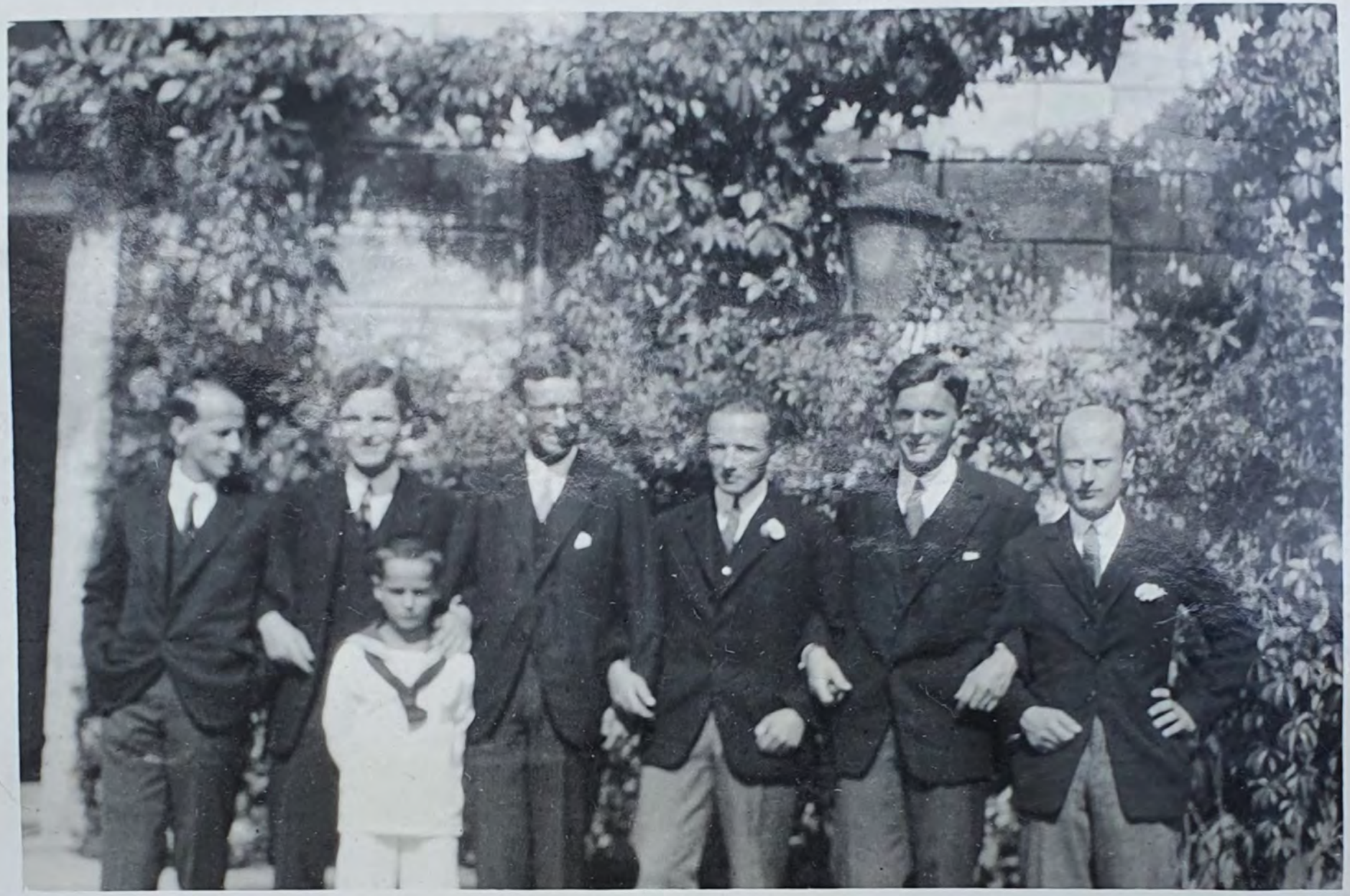

Karl Pinschof | Hubert Babi | Rudolf Wiener | Ernst Dohne | Toni | Fritz Pinschof

Onkel Netti Ernst Dehne Papi Karl Toni Hubert
Fritz Eugen Rosa Pinschof Gastner
[illegible] Hauptlieder

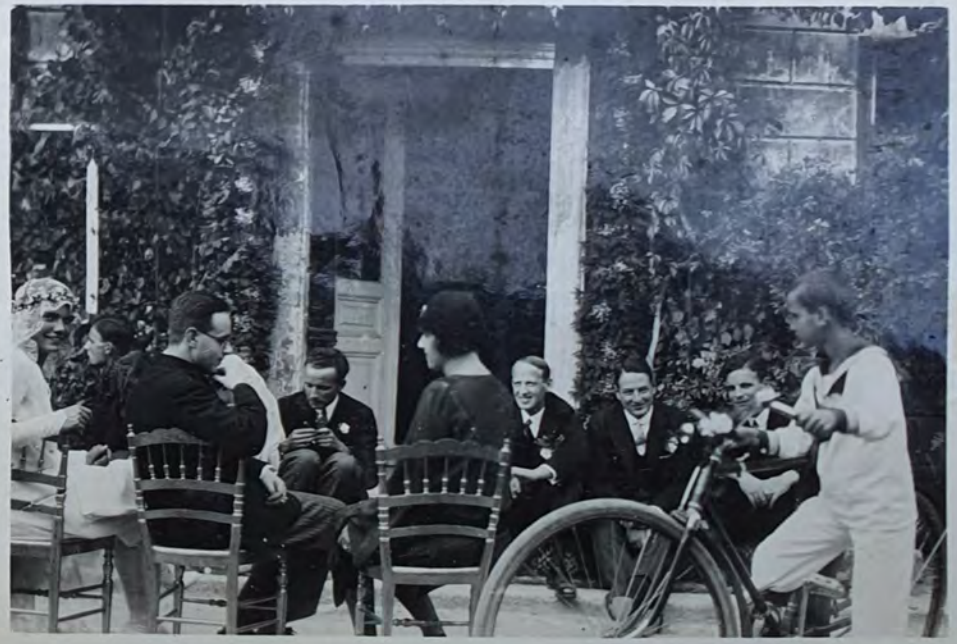

← wie nebenstehend Babi

Photos von den Töchtern des Dr. Ritzmann aufgenommen Herbst 1925

Trude Ritzmann

Annie, Fritz, Mami am Hochzeitstag von Netti

Grete & Trude Ritzmann

Tante Elly, Toni, Rosseguier

Hubert Christian Rosseguier Lalo Marialieck Tante Elly Mui Hasenauer-Wolkenstein

Tante Elly Hubert in Gleboka

11. Aug. 28

11. Aug. 1928

Dachstein-partie vom Gosauschmidt Adamekhütte Höher Dachstein Simonyhütte nach Hallstadt am 1. Tag in 15 Stunden

Hubert, Führer, Rolauf, Florette, Robi photographiert

10. Aug.

10. Aug. 1928

Am vorderen Gosausee

Hubert, Pines, Mumi, Engle Fr. Wisser Frl. Bamberger, Florette Schwester Suse

Am Almsee Aug. 28 Kerstine Bernhard Robi Florette

Aug. 1928 Am Weg zum Almsee Florette Robi Der Schatten ist Kerstine Bernhard

Papi Sommer 19..

Oed im Piestingtal

Helene Leitmaier, Dory Dehne

Dr. Robi Behne, Herbert Magg, Karl Pinschof, Lisa Dehne, Nette, Paula u. Arthur Rosthorn, Lotte Leitmaier

Sitzend: Marie Oser, Molly Zamboni, Mathilde Trauner, Mathilde Hauslaber, Susi Leitmaier, Sephine, Mitzi, Frau Dr. Dodi, Dr. Leitmaier

Das soll Peter sein, wann?

Oed im Piestingtal

Helene Leitmaier, Dory Dehne Paula & Arthur Rosthorn

Dr. Robi Behne, Herbert Magg, Karl Pinschof, Lise Dehne, Netti, Lotte Leitmaier

Sitzend: Marie Oser, Molly Zamboni, Mathilde Trauner, Mathilde Hauzfeld, Susi Leitmaier, ? Winkler, Sephine, Mitzi Frau Dr. Dodi ? Dr. Leitmaier

Oser Diloska, Bacon, Pichler, ?

Hirschstetten, am 16. September 1928.

Gustav Adolf v. Rosenhof
Hanni Zakowsky
Alexander v. Hayek
Luise Kornadelius
Anton Gerstner
Franzi Hofgart
Fritz Rosenhof
Tom Gerstner
Alexia Rosenhof
Johanna Fraqu
Ann Zakowsky
Tom Fraquet
Gugo Rosenhof
Liselotte Finger
Mitzi Jacobi
Ida Kraft-Eger
Adolf Rosenhof
Rudolf Winna - Ha
Fritz Hainebergen
Gisbeno Fraquet
Florette "
Franz Deleno
Zilli Zuckling
Hermine Zu
Hedwig Fraquet
Karl Rosenhof
Maria Klara Wolle
Theodor Fraquet
Hermine Fraquet
Heinz Rosenhof

Hirschstetten, am 16. Sept. 1928.

Silverio Pirquet
Mathilde v. Herzfeld
Johanna Pirquet
Sectionsrat v. Pirschof
Louise Gerstner
Harry Zitkovszky
Emil Konradsheim
Eva Kochfelzer
Toni Gerstner
Annie Zitkovszky
Fritz Haimberger
Mathilde Pirschof
Theodor Pirquet
Hermine v. Jonda
Ernst Dehne
Ditti Eisolsberg
Fritz Pirschof
Karl Pirschof
Maria Thavonat
Amranial Pirquet
Rudolf Wiener-Hel
Florette Pirquet
Toni "
Molly Everitt
Hubert Pirquet
Silvio "
Maria Wiener-Hel
Eugen Pirschof
Frau Nelli Pirschof

Silverio Pirquet
Mathilde v. Herzfeld
Johanna Pirquet
Sectionschef v. Pinschof
Louise Gerstner
Harry Zitkovszky
Emil Konradsheim
Eva Hochfilzer
Toni Gerstner
Annie Zitkovszky
Fritz Haimberger
Mathilde Pinschof
Theodor Pirquet
Hermine v. Jemda
Ernst Dehne
Ditti Eiselsberg
Fritz Pinschof
Karl Pinschof
Maria Thavonat
Annamiel Pirquet
Rudolf Wiener-Wel
Florette Pirquet
Toni "
Molly Everitt
Hubert Pirquet
Silvio "
Maria Wiener-Wel
Eugen Pinschof
Frau Netti Pinschof

84

Turnfest Trogen 4. Nov. 28
Peter 1'40 m hoch

Turnfest in Trogen, 4. Nov. 1928
Peter springt 1'40 m hoch

↑
Peter

Juni 1928.

Hat in Zwickau von Selbstmord gerettet

Toni, Nadine Toth, Ernst Dehne, Eugen Lotte Bladmann, Lorette Fritz Eirich Bubi Hubert, Nelly Keitler

August 1928

Hubert

Nuz Dehne, Herbert Hofstättner

Schlossberg, August 1928.

Hirschstein, vom Areoplan aus.

Christine Bernhart, Peter, Bobbi, Hubert, Boxer Bohlauf

Peter Bobi Christine Hubert

Hubert

Am Hangar, am 23. VI. 1928

Molly, Annamirl

Mami, Annamirl, Molly

Annamirl

Am Jänschwalde, Juni 1928

Molly Heinz Bleckmann Bubi Florette

Im Riesenauergraben

In der Riesenau

Lotte Bleckmann Florette Bubi

Bei Zossentdorf, aug. 1928.

Florette, Lotte Bleckmann Onkel Fritz x Molly

Onkel Fritz, Molly Papi Natti Annamirl

Annamirl, Papi, Molly Peter

Nadine, Maria Thad. Doggy, Lotti

Pst! Papi schlaft!

dito von oben Toni

Am Taunus, Aug. 1928

Molly Christ Bouhart Just Doedelson Florette V.M.

In Zossentdorf. Molly, im Hintergrund Papi

In der Lobe am 13. Mai 1928

Mami

Gilvio, Nichte Böhler, Louise Tharonat, Molly

Frl. Nelly Keitler, Hubert

Netti, Molly, Florette

Papi, Gustl Tharonat

Papi, Jager Hruby, Peter Erb

Eugen Elisabeth Lotte Bleckmann
Bubi Florette

Thekla Hedwig Gottlieb Bischofer
Anna Steiger

Mami u. Papi am Hermesgupf 22.VI.28 armenisch

Albenfeld Kugel

Florette, Netti

Molly Everit am Hermesgupf

26. März 1928

Florette u. Elisabeth Haimberger

26. März 1928

Ida Hardmeyer

26. März 1928

Silvio jun.!! Peter Blaas

26. März 1928

Am Geburtstag von Silvio jun.

L. Schirmer
hrer
Häckel
r Blaas
lvio jun.
Mami
Papi
Tante Hilda
Florette mit
Elisabeth
Mutter
Türkheim
Peter
Rudi
Fitzner

Louiserl, Nesti, Tante Paulin, Peter u. junge Dobermannhunde

26. März 1928

Lehrer Häckel, Silvio

Mai 1928.

Silvio u. 2 Kinder Häckel

Mai 1928.

Bei der Kapelle in Hirschstetten

Florette

Mai 28

Florette

Mai 28

Molly Everitt

Molly Everitt Florette

Toni Florette

Mami, Jorn & Hubert [illegible] Baumbrücke
Papi bei Lackinchen 1926

Armamiel Dez. 1928

Florette als Schwan

Petri Silvio Netti 1926

Thekla, Rosi, Anna, Papi Sauner 1929

Netti zu Weihnachten 1928 in Rindbach Eschen

Mami & Florette von Silvio photographiert

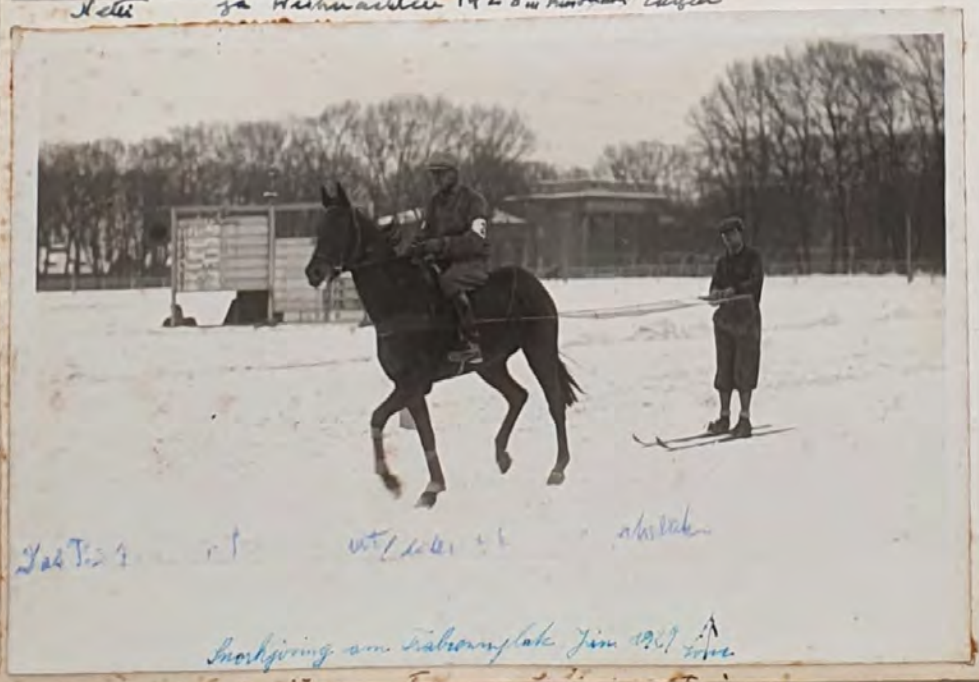

Snorkjöring am Fahrenplatz Jan 1929

Oct. 1928

Photoaufnahmen von Grete Pritzmann Oct 1928

Trude
Grete
Pritzmann
Peter
Silvio jun.

Grete P. Florette Trude P.
Silvio

Silvio, Trude, Florette, Grete Pritzmann

Mami & Tante Mariechen, Jän. 1930

Silvio jun. 1930

Mami, Mariechen & Bessie, Jän. 1930.

Manyi Maurik & Annamiel in Salzburg, März 1930

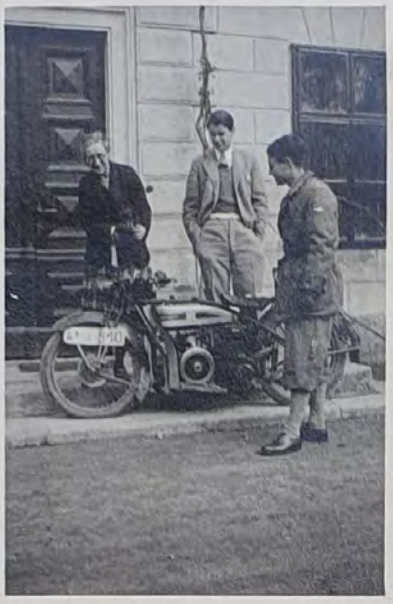

Mami, Peter, Hubert, Jän. 1930

Emmi Romer & Annamiel in Salzburg, März 1930

Toni, Jän. 1930

Fasching bei den Ursulinerien in Salzburg!
Hanna Manyi
Holger Maurik

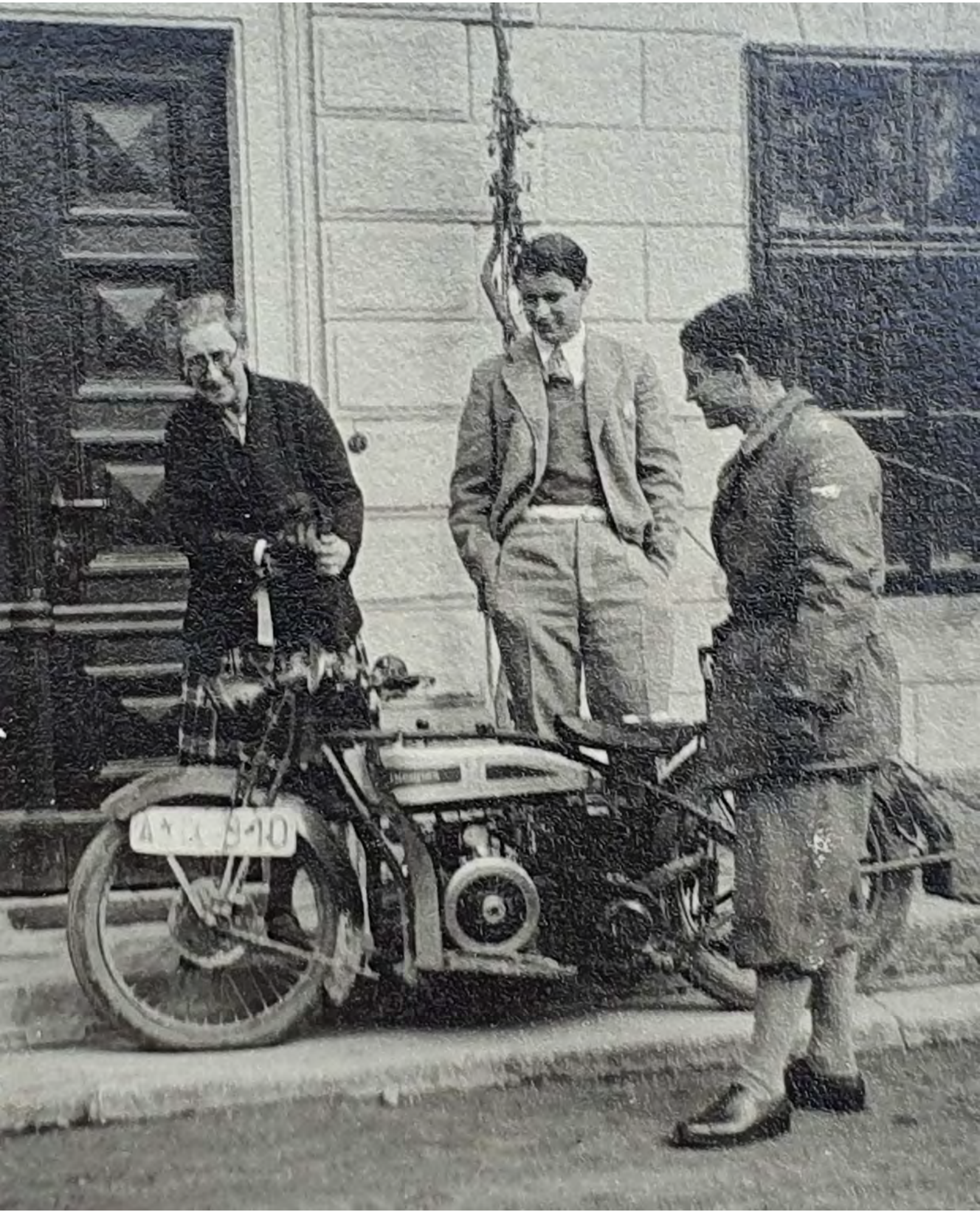

Fliegeraufnahme Sommer 1929.

Schmierfabrik

Strasse Breitenlee

Der „Ziegelhof"

Die Slovakaben

„neue Baumschule" am Quarzacker

Die mit ——— umränderten Theile sind die „Baumschule".

Taxus baccata, Pyramide.

Hubert neben einem Taxusbaum, circa ~~1966~~ 1913

1929, Sommer. Beim Ziehbrunnen in der Baumschule. Papi

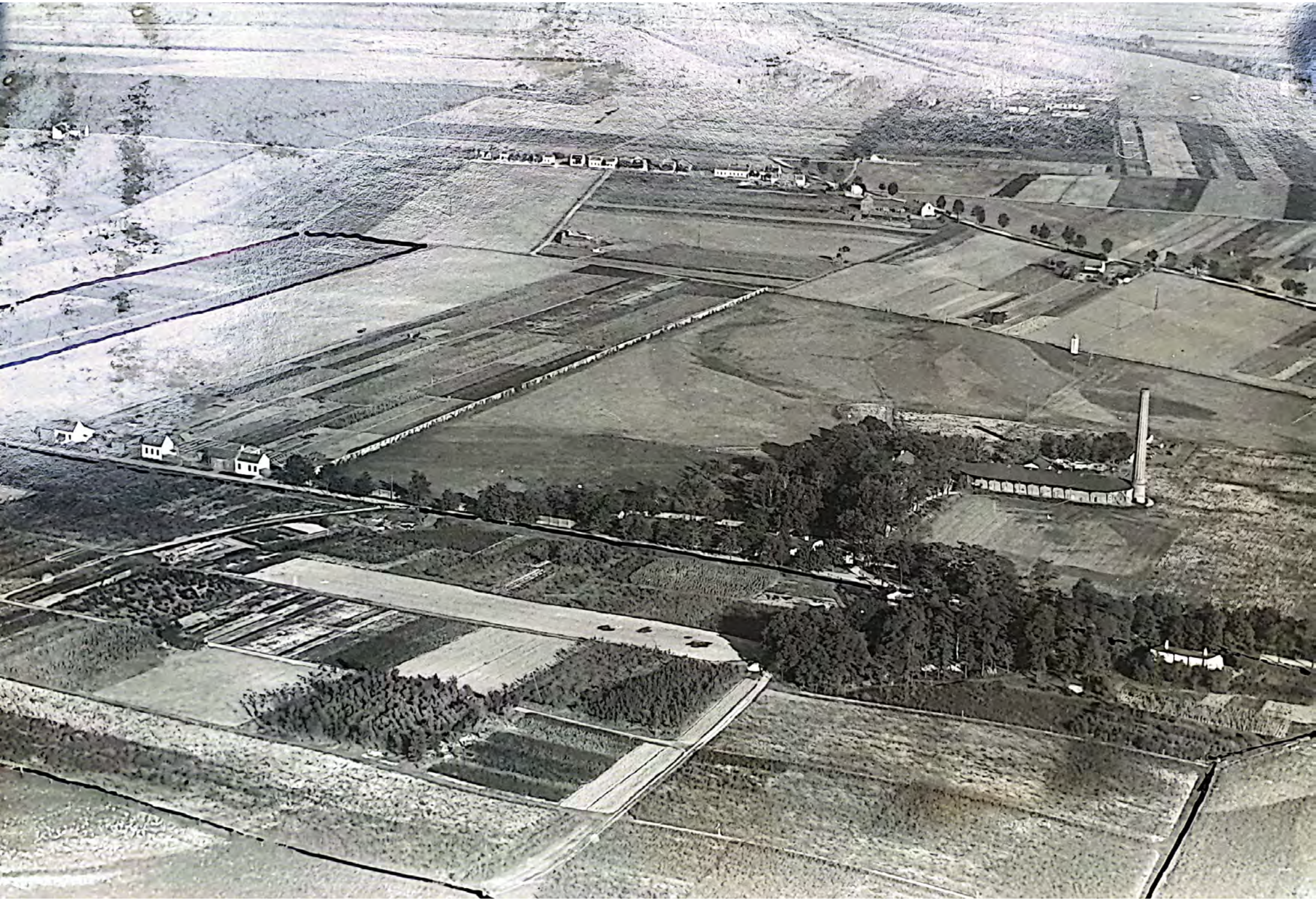

Ann Coleraigh, 25. Oct. 1929.

Mami T. Enole Florette

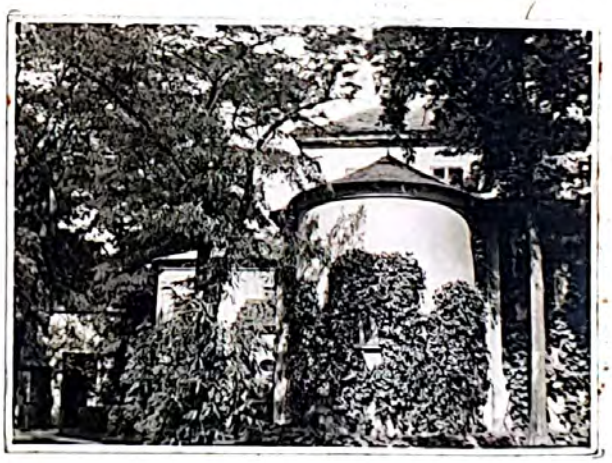

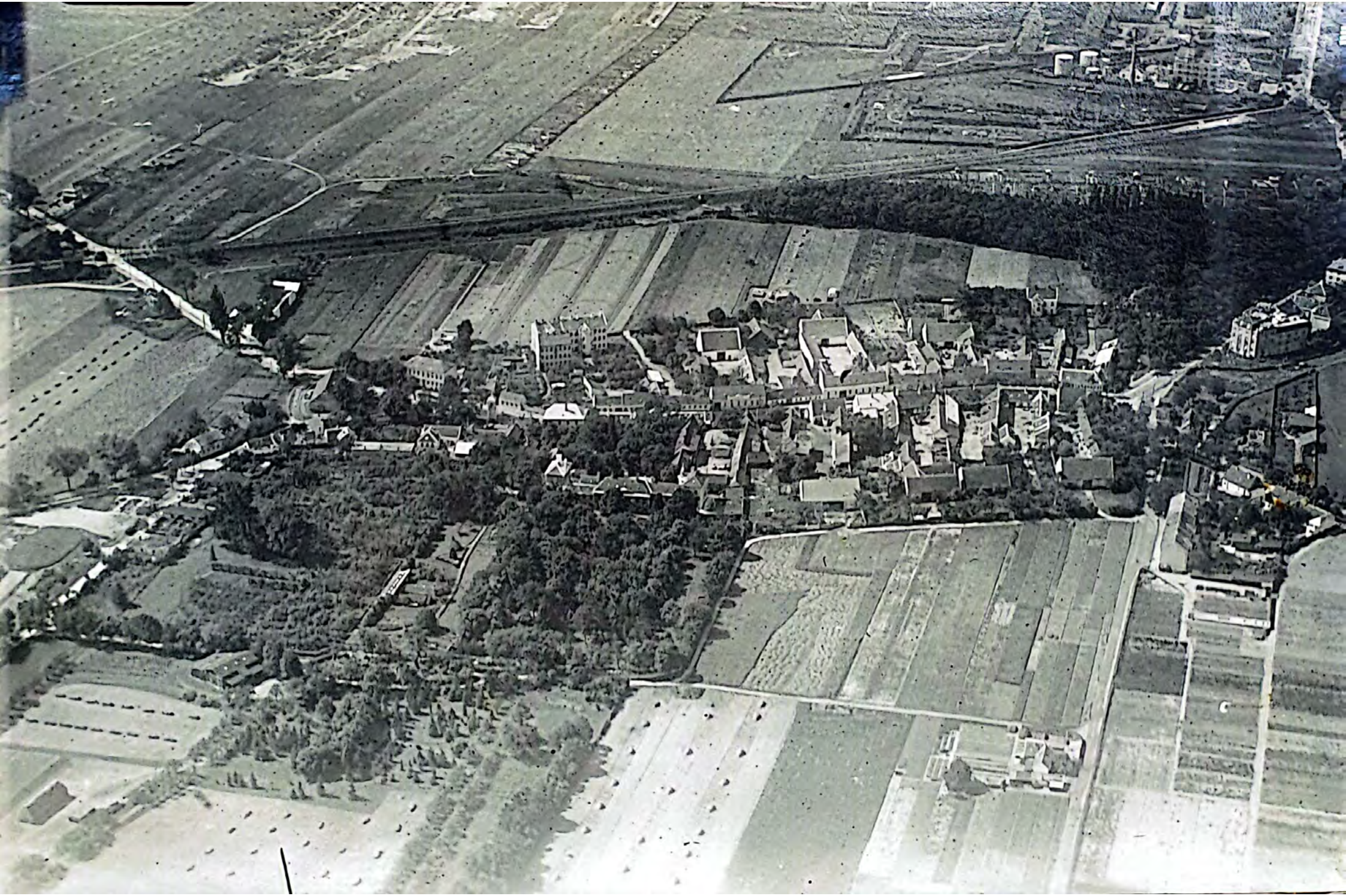

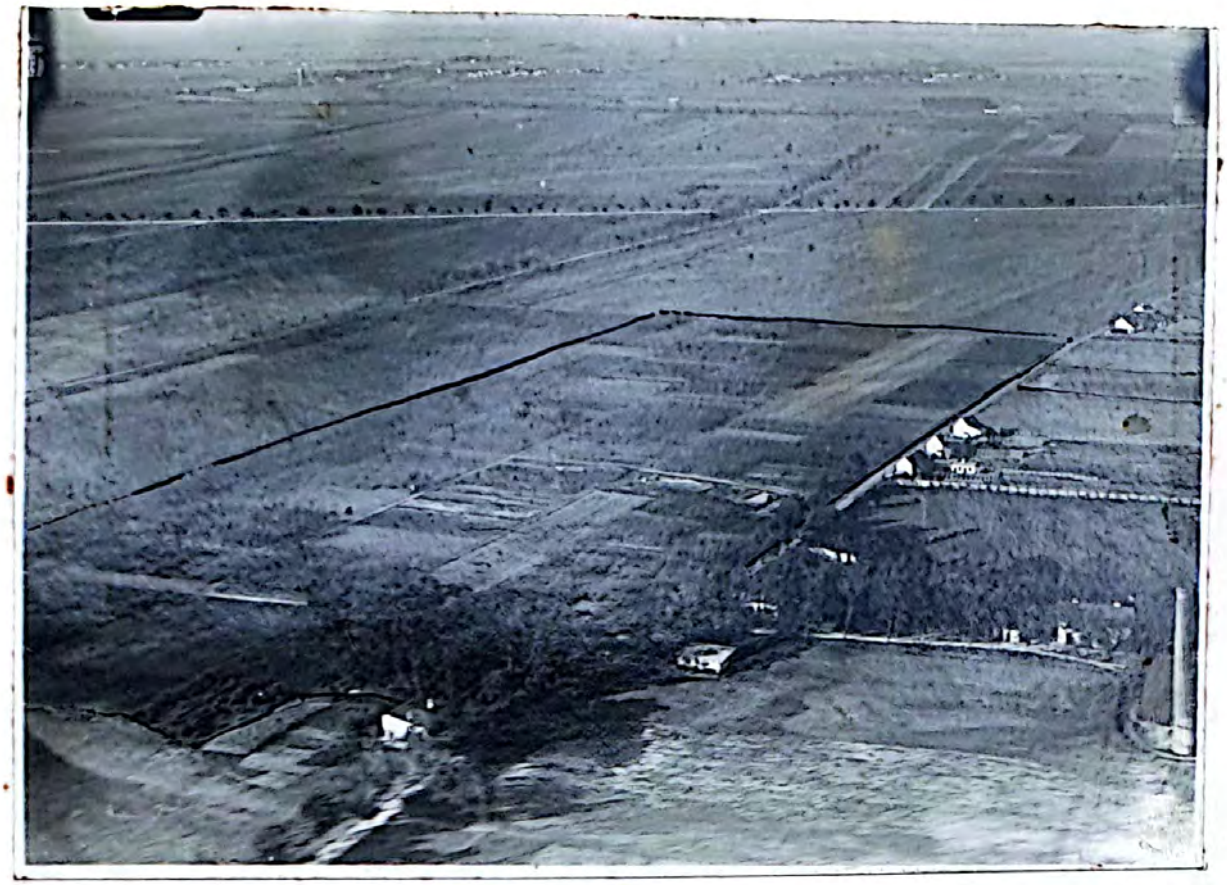

Hirschstetten vom Areoplan aus. Sommer 1929.

von Süden aus

von Osten aus.

Florette

Florette & Mimi

Florette

Elisabeth Hainberger Florette

Florette

Florette & Hansi

Hallstadt Peter Florette

Tul. Kleine Dr Michaelis

Silvio Mimi Kurt " Nora

Onkel Dor. Florette

Florette

Florette im Juni am Maibaum

Hallstadt Peter Florette

Frl. Kleve Dr Michaelis

Silvio Mimi Kurt " Nora

Schönau, 29. Mai 1929.

Netti, Eugen

Netti, Hubert, Annamill Eugen Molly Everett

Toni

20. Mai 1929.

1929.

Toni, Silvio

Netti am Bloxberg in Budapest.

Annamiel, Silvio
1929

Wolfsthal 1929

Florette

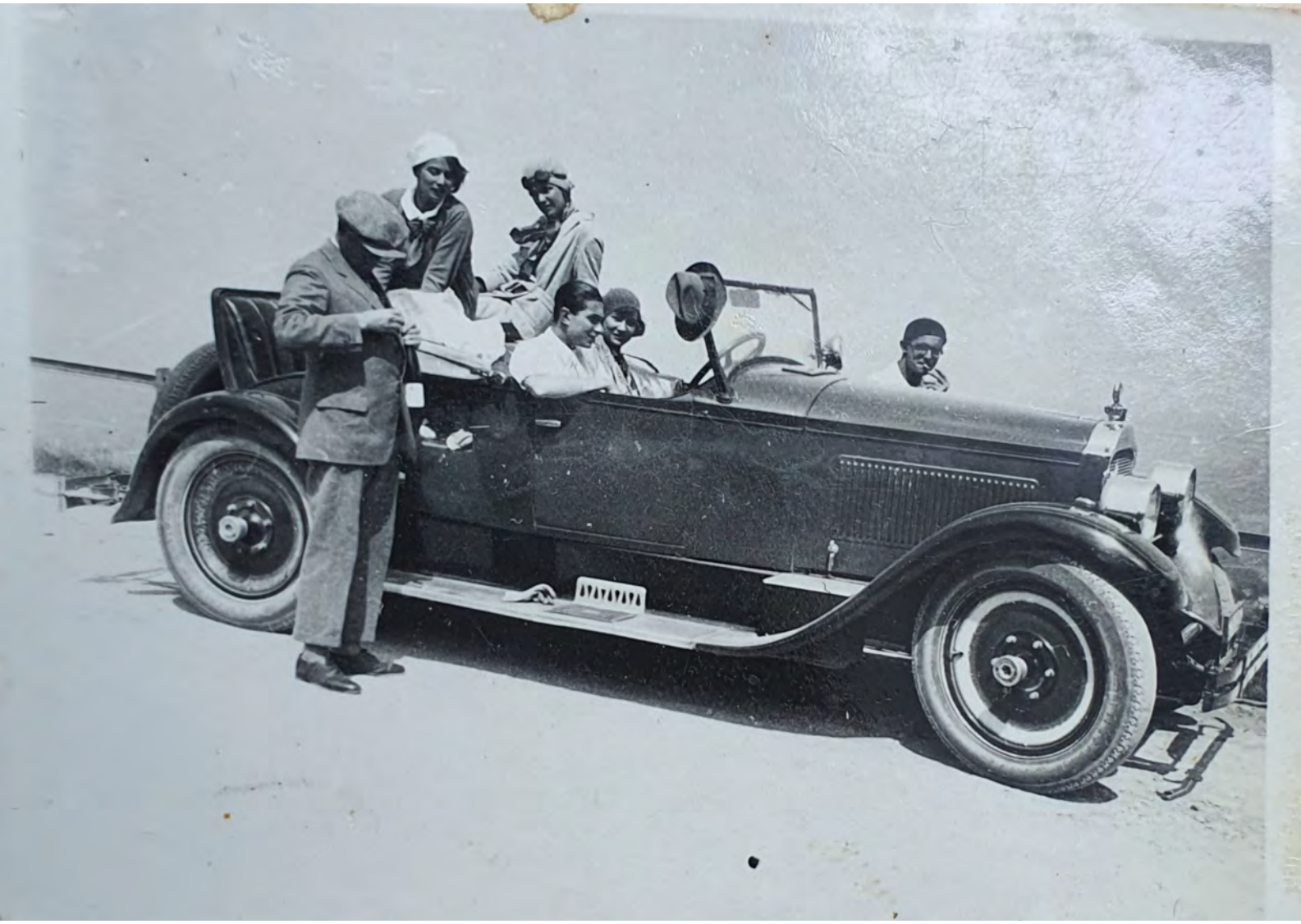

Abfahrt vom Wild Kaar zur Gerlosplatte Pussy Gartenberg Toni

Platten Kogel, Aussicht gegen die Silvretta Pussy G. & Toni

Am Weg zur Ponzenhauer Pussy Toni, Lotte

Salzach Quelle, Weg zum Ponzenhauer Pussy Toni

Pussy Gartenberg Toni Lotte Perutz

Pussy G. Toni

Abfahrt vom Wild Kaar. Gegensteigung v. d. Platten Kogel

Pussy Toni

Toni Lotte P. Pussy G.

Pussy Gartenberg Toni Lotte Perutz

Abfahrt von Wildkaer. Gegenteigung v. d. Platten Kogel

Pussy G. Toni

Florette & Maidl Rességuier im Februar 1929 am Hongar.

Florette

Geri Maidl

Florette Geri

Florette

Traunstein

Blick vom Hongar gegen Höllengebirge

am Hongar

Schaumburger, Hansi – Gretle Fanny

Die Aussicht auf den Traunstein vom Hongarhaus aus.

↗ dato

Der zugefrorene See vom Feuder der Tante Annie

am Hongar

Schaumburger, Hausi + Gretle Fanny

↗ dato

100

Kirche am Erzherzog Karl Platz 1929.

Damalige Reichsbrücke, inzwischen von der Hängekettenbrücke ersetzt.

Reichsbrücke

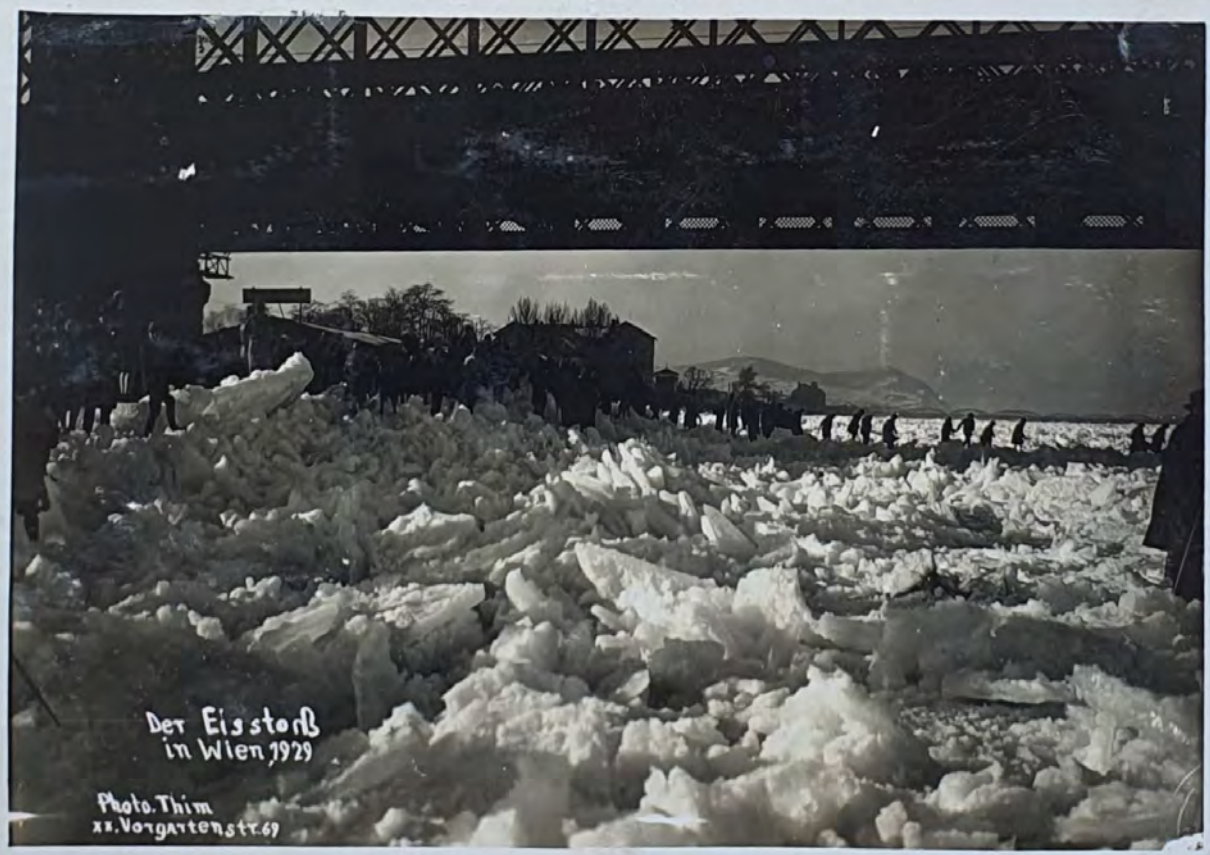

Eisstoß in Wien
Reichsbrücke im Februar 1929
Wien, Photo. Thim
XX. Vorgartenstr. 69

Der Eisstoß
in Wien 1929
Photo. Thim
XX. Vorgartenstr. 69

Am Hongar

...si - Mami mit ihrem 11 Rindern!!

Mami, Toni Sommer 22.

Sommer 1922

Toni Mami

Kindbach 1922.

Hub: Rob, Toni, Osel Hilpatrach Hubert Toni Pumi

Cecil Gag

Robi

Cecil G...

Pummi

1930

Annamiel, Peter, Florette.

1930

Florette

1930

Peter, Mami Papi Florette Annamiel

1930

Die 3 Grazi-en von Ten!

Florette Mami, Annamiel.

1930

Mami - Papi

1929.

Mimi Haimbergere Florette.

Frühjahr 1929.

Krimmel, Toni Pussy Gartenberg

Lotte Schloss
Pussy To

Lotte Perucz
D. Schloss

Pussy G. Toni

Abfahrt von Krimmel

Lotte Perucz
Toni
Pussy G.
Fritz?

Lotte, Pussy, Toni

Fritz Pussy Toni Lotte

Keimmel, Toni Pussy Gartenberg

Abfahrt
von Krimmel

? Lotte Peruz
Toni
Pussy g.
Fritz ?

Frau Schmirgler

Lessimal

Bund österr. Bauernschulenbesitzer in Hirschstetten. Aug. 19..

Bar. Eckler

Am 10ten Geburtstag von Silvio jun. 26.IX.89

Elisabeth Florette

Haimberger, Tochter v. Fritz u. Hilda

Aus „Vogue" vom 30ten Jänner 1929.

Baron Toni Pirquet zu Hirschstätten (links) mit Kommerzialrat Albert Bauer, dem Vizepräsidenten des Österreichischen Touring-Clubs in Wien

dto (von Silvio jun. aufgenommen)

Elisabeth

Hanny Stojka, 76 Jahre alt

Aus „Vogue" vom 30. Januar 1929.

Baron Toni Pirquet zu Hirschstätten (links) mit Kommerzialrat Albert Bauer, dem Vizepräsidenten des Österreichischen Touring-Clubs in Wien

Peter in Trogen April 1929

Juni 1929
Ausflug von Trogen auf den Mythen 2200 m

Peter a Conrad Schwarz April 1929

Juli 1926.

Tante Hermina Sommer 1926

August 1929. Peter
Kugelstossen. 5 kg = 9·40 m

Hans Tante Hermina Paula Bupa Dora

Claudi Florette, Feora, Mami Papi (Hahn im Korb)
Netti Heidi Gitti

Papi

April 1929

Peter in Trogen April 1929

Juni 1929

Ausflug von Trogen auf den Mythen 2200 m

Peter a Conrad Schwarz April 1929

Tante Hermina Sommer 1926

Claudi Florette, Feora, Mami Papi
Nette Kaidi Ditti

Am Tag der silbernen Hochzeit 29. Aug. 1930

105

× Photo Hertha

Bernatzek

Annamiel Maui

Pst! Papi schlaft!

Florette Annamiel Papi Silvio
Peter Toni Maui

Annamiel Papi Silvio
Florette Peter Toni Maui

Maui Papi Silvio Peter Florette Hertha Bernatzek Annamiel Toni Maurice Rocke Jean Bourgeolle

Maui Papi Peter Silvio Florette Hertha Toni Annamiel Maurice Gusty Maurice Rocke Jean Bourgeolle

Mami
Papi
Silvio
Peter
Floretta
Hertha Bernstegaly
Annamiel
Toni
Maurice Roche
Jean Bougerolle

Mami
Papi
Peter
Silvio
Floretta
Hertha
Toni
Annamiel
Maurice Grasty
Maurice Roche
Jean Bougerolle

(106)

Sommer 1930.

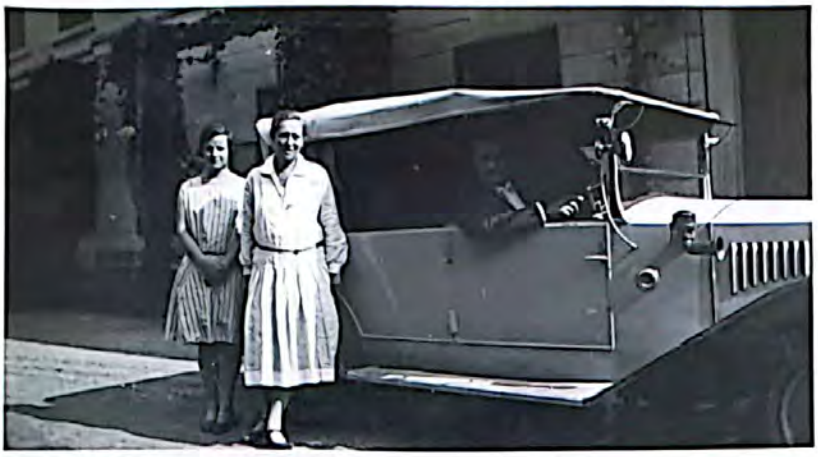

Annamirl Marin Dubbel Fritz

Istio Papi

Annamirl Marin

Rita Wallem in Norderney.

Rita & Istis

Rita

Sommer 1930.

Mami, Papi Sommer 1930
Annamirl

Rita Wallem in Norderney.

108

Schloßhof Sommer 1930. v. Frl. Hertha –

Papi. Maxi am 29. VIII. 30
Photo Mocca

X Bernatzek photographiert X

X Der Flok u. die Giraffe. Inge Sonnleitner u. Peter
Photo Mocca

Baumschulentagung in Eisenstadt, Juli 1930.
Personen X
aufgenommen im Museum des Herrn Wolf.

Peter X Hertha Bern.
Photo Mocca

Silvio

Silvio, Maxi, Annamid, Maneus, Hertha Gresty Bernatzek

oben ?, Dr. Bodo, ?, Herrn Klein, ? X

stehend: X Herr Wolf, Klement, Hofer, Pisquet, ... Engelhardt, Langenecker.

sitzend: Br. Zoller, Frl. Schwinger, Frl. Wolf, Frau u. Herr Schachinger

Siehe auch pag. 51

Zusatzrad zum Fordson. Juli 1930.

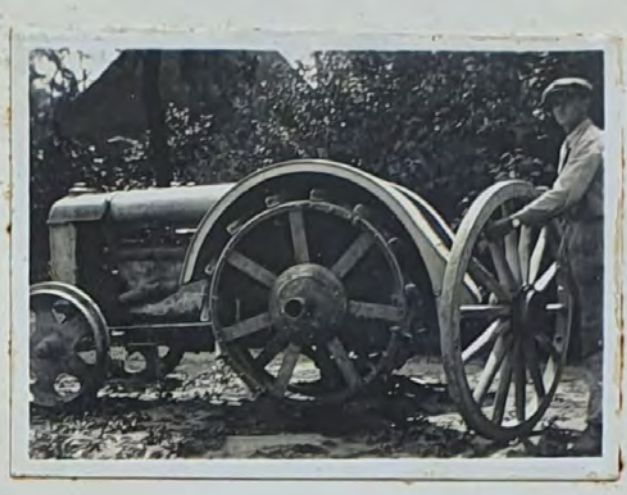

A mon cher camarade d'école, Collègue, parent spirituel et ami Pierre Baron de Pirquet
son tout dévoué Silverio Baguér

Sr. Excellenz Don Silverio Conte de Baguér y Rivas,
Spanischer Gesandter.
Jugendfreund meines Vaters Peter Zeus Pirquet im Institut Bilka verheiratet mit Cécile Catterini, Gutsbesitzerin in Görz.
War der Taufpathe meines verstorbenen Bruders Silverio I., und der starb nach wenigen Wochen. Nach einem Jahr kam ich auf die Welt & er wurde mein Taufpathe. Silverio Peter Pirquet, Juli 1955.

Mit herzlichstem Dank

Peter. Regina

Der Hongar zu Weihnachten 1930.

aufgenommen von Christofer Taylor.

Anjagd in Leopoldsdorf am 28. Nov. 1930

Toni Florette Papi

E. Clam, Papi

Rudolf & Rudi Hinterstellen Florette

Florette in England Sommer 1930.

Florette, Murey, Molly Everit [illegible]

Château de Medoule: Florette mit Roberti & Rinki de Lengley

Sarah Glover, Alain d'Herbais, Annamiel

Emmy Rippin

Sarah Glover & Christofer Taylor

Peter in Trogen, Winter 1927/28.

Aufnahme von Frl. Pussi Gasterberg

Toni im Sommer 1930.

Herbst 1930.

dto

Toni, Miss Sarah Glover, Maureen Hubert
(Photo Mocca) Gresty

Sarah, Maureen Hubert, Hubert, Maureen Gresty
Katharine gen. Moka

Weihnachten 1930 in Rindbach.

Hubert Toni Sarah
Rochel Theresina
Rochel
Silvio

Anita, Mami, Theresina Rochel Annamiel
Emmy Ripper

Emmy Theresina Hubert Rochel
Ripper Rochel

August 1930.

Annamire

Hubert

Florette

Maurice Gresty Flauretti (Photo Mosca)

Photo Mosca

Schnäppl Silvio auf Istio

Silvio (Photo Mosca)

Silvio
aber Mami ich bin doch in den Flegeljahren

Guillaume Donon Maurice Roche Silvio Mami Florette Annamire Maurice Gresty Kertha Bernstyk

Peter Annamire
Photo Mosca

Herbst 1930

Maureen Gresta Florette Moco Herbert

Herbst 1930

als zukünftiger Professor. Silvio

Bim Hafen in der Baumschule 1930

Papi Eugen Mami Nelli

Florette & Maureen

Silvio-Schnaki

Maureen & Florette

Heiligen-Kreuz Nov. 1930

Johanna Christopher Taylor Maureen Gresty Florette

Florette Maureen Christopher

Toni
Sommer 1930

Gstrein, Walter Rieger Hammer Toni
Vor der Sammoar Hütte 1930

Toni Sommer 1931.